

**LAPORAN TAHUNAN  
PENELITIAN DAN PENGABDIAN KEPADA MASYARAKAT  
UNIVERSITAS KADIRI  
TAHUN AKADEMIK 2019-2020**

**LEMBAGA PENELITIAN, PENGEMBANGAN DAN PENGABDIAN  
MASYARAKAT (LP3M)  
UNIVERSITAS KADIRI  
KEDIRI**

## DAFTAR ISI

Cover .....	i
Daftar isi .....	ii
Kata Pengantar .....	iii
<b>BAB I. ORGANISASI .....</b>	<b>1</b>
1.1 Latar Belakang .....	1
1.2 Visi, Misi dan Sasaran Mutu .....	1
1.3 Struktur Organisasi .....	5
<b>BAB II. KEGIATAN-KEGIATAN .....</b>	<b>9</b>
2.1 Bidang Penelitian .....	9
2.2 Bidang Pengabdian Masyarakat .....	14
2.3 Bidang Publikasi, Data dan Informasi .....	14
Lampiran-Lampiran	
Lampiran 1. Data Penelitian Dosen Universitas Kadiri Tahun Akademik 2019 - 2020 .....	15
Lampiran 2. Data Pengabdian Kepada Masyarakat Tahun 2019-2020.....	16

## **KATA PENGANTAR**

Puji dan syukur kepada Tuhan yang Maha pengasih karena kami dapat menyelesaikan tugas di Tahun Akademik 2019-2020 dengan baik, dan Laporan Tahunan ini juga dapat diselesaikan. Sebagaimana pada tahun-tahun sebelumnya, Laporan Tahunan ini disajikan untuk menyampaikan seluruh kegiatan penelitian dan pengabdian kepada masyarakat yang telah dilaksanakan oleh tenaga pendidik di program studi/fakultas/unit yang ada lingkungan Universitas Kadiri. Laporan Tahunan ini akan terpusat pada empat butir sasaran mutu yang telah ditetapkan untuk LP3M pada Tahun akademik 2019-2020, yaitu kinerja di bidang penelitian, kegiatan pengabdian kepada masyarakat, pertemuan/kegiatan ilmiah yang diselenggarakan, dan publikasi karya ilmiah di tingkat nasional maupun internasional.

Patut disyukuri dan dibanggakan bahwa untuk Tahun akademik 2019-2020 capaian kinerja keempat butir sasaran mutu yang telah ditetapkan dapat tercapai dan beberapa sasaran mutu melampaui target yang ditetapkan. Kerja keras dan kerjasama yang baik, dari semua pihak– tenaga pendidik dan tenaga kependidikan, serta dukungan dan dorongan yang kuat dari pimpinan merupakan kunci utama dari keberhasilan dalam melaksanakan penelitian dan kegiatan pengabdian kepada masyarakat di Universitas Kadiri.

Dalam butir sasaran mutu Tahun akademik 2019-2020, telah ditetapkan bahwa jumlah penelitian adalah minimal 25% dari dosen tetap yang berjumlah 396 orang. Jadi jumlah yang menjadi sasaran mutu di bidang penelitian adalah 99 penelitian. Pada Tahun akademik 2019-2020 ini capaian jumlah penelitian yang dilakukan oleh tenaga pendidik di lingkungan Universitas Kadiri adalah 159 judul penelitian. Hal ini berarti bahwa capaian di bidang penelitian melebihi target yang telah ditetapkan.

Sasaran mutu untuk butir kegiatan pengabdian kepada masyarakat, telah ditetapkan untuk Tahun akademik 2019-2020 ada sebanyak minimal 59 kegiatan. Dalam realisasi, jumlah kegiatan pengabdian kepada masyarakat pada Tahun akademik 2019-2020 mencapai 78 kegiatan. Demikian pula dengan kegiatan ilmiah, telah ditetapkan untuk Tahun akademik 2019-2020 ada 19

pertemuan ilmiah yang diselenggarakan di lingkungan Universitas Kadiri. Sehubungan dengan sasaran mutu publikasi karya ilmiah para tenaga pendidik Universitas Kadiri, Tahun akademik 2019-2020 telah ditetapkan bahwa jumlah publikasi nasional maupun internasional minimal sebanyak 60% dari dosen tetap. Jadi, untuk butir publikasi telah ditetapkan bahwa jumlah publikasi yang harus dicapai pada Tahun akademik 2019-2020 adalah 238 publikasi. Realisasi dari publikasi pada Tahun akademik 2019-2020 adalah 254 publikasi, dengan rincian 21 artikel dipublikasi di Jurnal Internasional, 11 artikel dipublikasi di Jurnal Nasional Terakreditasi, 38 artikel dipublikasi di Jurnal Nasional Tidak terakreditasi, 23 karya ilmiah dalam bentuk buku, 13 karya ilmiah dalam bentuk bab dalam buku, 22 makalah yang dipresentasikan di seminar/konferensi tingkat lokal, nasional, maupun internasional, dan 126 artikel koran/majalah.

Dari penjelasan di atas ditunjukkan bahwa semua butir sasaran mutu yang telah ditetapkan untuk Tahun akademik 2019-2020 dapat tercapai, bahkan melebihi angka sasaran. Hal tersebut tentu sangat membanggakan dan harus disyukuri, namun tentu saja semua pihak di lingkungan Universitas Kadiri tidak boleh cepat berpuas diri. Kerja keras, kerjasama yang baik, serta dorongan yang kuat dari semua pihak di lingkungan Universitas Kadiri tidak hanya harus dipertahankan, tetapi lebih daripada itu harus ditingkatkan guna mencapai kinerja yang lebih berkualitas dan lebih unggul. Proposal penelitian yang diajukan tidak boleh berhenti sebatas sebuah usulan. Laporan penelitian tidak boleh hanya selesai menjadi sebuah laporan yang disimpan dalam rak/lemari buku, dan semata-mata menjadi salah satu angka yang secara administratif memberi kontribusi untuk dilaporkan sebagai kinerja yang telah dipenuhi. Lebih daripada itu, sudah seharusnya publikasi ilmiah yang dihasilkan dari penelitian dijadikan indikator utama dari kinerja para akademisi di lingkungan Unika Atma Jaya. Dengan publikasi ilmiah, sebuah pengetahuan tidak saja menjadi lebih berkembang dan terbuka tetapi juga lebih dapat dinikmati manfaatnya bagi masyarakat yang lebih luas dalam memecahkan persoalan yang dihadapi dalam kehidupan dan perubahan zaman.

Demikian pula halnya dengan kegiatan pengabdian kepada masyarakat di lingkungan Unika Atma Jaya. Sebagaimana yang diamanatkan dalam dokumen Gereja Katolik Ex Corde Ecclesiae, bahwa perguruan tinggi Katolik sudah seharusnya berpihak dan peduli kepada kelompok marjinal dan terpinggirkan, maka kegiatan pengabdian kepada masyarakat harus lebih difokuskan pada upaya pemberdayaan kepada masyarakat untuk menjadi lebih sejahtera. Kegiatan pengabdian kepada masyarakat tidak selayaknya dijadikan ajang bagi para tenaga pendidik di lingkungan Universitas Kediri untuk sedikit keluar dari kegiatan rutin di kelas, atau penambah poin untuk memenuhi tanggung jawab sebagai tenaga pendidik di sebuah perguruan tinggi. Oleh karena itu, model belajar- mengajar dengan pendekatan *Service Learning* yang mengintegrasikan kegiatan belajar- mengajar, penelitian dan pengabdian kepada masyarakat bisa dijadikan alternatif model belajar-mengajar bagi Universitas Kediri. Model belajar-mengajar yang demikian, dirasakan sangat relevan dengan perubahan dan tuntutan jaman yang semakin menantang dan sulit untuk diantisipasi, dan diharapkan dengan model belajar-mengajar tersebut Universitas Kediri akan menjadi lebih Kristiani, Unggul, Profesional dan Peduli sebagaimana yang dicita- citakan.

Akhir kata, tidak ada gading yang tak retak dan demikian pula dengan Laporan Tahunan ini yang masih jauh dari sempurna. Kritik dan saran untuk perbaikan dari Laporan Tahunan ini sangat terbuka dan sangat dihargai. Semoga Laporan Tahunan ini dapat dijadikan inspirasi bagi semua pihak di lingkungan Universitas Kediri pada khususnya dan khalayak yang lebih luas pada umumnya.

Kediri, 31 Agustus 2018

Ketua LP3M

Drs. Budi Heryanto, M.M.

# **BAB 1**

## **ORGANISASI**

### 1.1 Latar Belakang

Mengacu SK Rektor Nomor: SK. 87/Sek/IX/2010, maka tertanggal 01 September 2010 didirikan Lembaga Penelitian, Pengembangan dan Pengabdian Masyarakat (LP3M) Universitas Kadiri. Secara keorganisasian LP3M berada di bawah Rektor. Pada Statuta telah diuraikan bahwa LP3M adalah unsur pelaksana tridarma perguruan tinggi yang menaungi tugas pokok dan fungsi universitas untuk darma penelitian dan pengabdian kepada masyarakat. Tugas pokok dari LP3M adalah melaksanakan, mengkoordinasikan dan memantau pelaksanaan kegiatan penelitian dan pengabdian kepada masyarakat, yang diselenggarakan oleh dosen secara individual atau berkelompok, program studi, fakultas, atau unit organisasi yang berada dibawah Universitas Kadiri. Fungsi dari LP3M adalah menaungi kegiatan penelitian dan pelayanan kepada masyarakat, mendorong dan membina kemitraan dan ketrampilan yang didasari bidang keahlian dosen, sehingga dapat membantu kualitas kehidupan masyarakat dan menyelenggarakan program penerapan hasil penelitian dan pengembangan di Universitas Kadiri.

LP3M menaungi kegiatan penelitian dan pengabdian kepada masyarakat dari dosen maupun SDM peneliti Universitas Kadiri, yang bersifat multidisiplin, tematik dan terapan. Kegiatan LP3M bertujuan untuk a) Mengembangkan bidang keilmuan; b) Mengembangkan intervensi di dalam kampus dan masyarakat, khususnya masyarakat kurang mampu; c) memperkaya bidang pengajaran; d) mengembangkan jaringan kerja lokal, nasional dan internasional.

### 1.2 Visi, Misi dan Sasaran Mutu

Sejalan dengan arah pengembangan Universitas Kadiri dan tuntutan kontribusi Universitas Kadiri terhadap pembangunan bangsa, Lembaga Penelitian Pengembangan dan Pengabdian pada Masyarakat Universitas Kadiri Kediri (LP3M) merumuskan visi, misi, tujuan, serta sasaran dan strategi pencapaian sebagai berikut. :

#### 1.2.1 Visi, Misi dan Sasaran Mutu Bidang Penelitian

Lembaga Penelitian Pengembangan dan Pengabdian Kepada Masyarakat Universitas Kadiri (LP3M) merupakan suatu unit kerja di bawah Universitas Kadiri yang mempunyai kegiatan utama adalah melakukan aktivitas penelitian, Penerapan dan Pengembangan IPTEKS di berbagai bidang. Oleh karena itu berbagai dinamika program serta kegiatannya konsisten dengan pelestarian, pertumbuhan, dan pengembangan IPTEKS. Untuk mewujudkan hal tersebut dilaksanakan berbagai upaya untuk melalui suatu kinerja lembaga, sehingga meningkatkan kepercayaan, citra dan apresiasi masyarakat, khususnya pihak pengguna jasa pada Lembaga Penelitian Pengembangan dan Pengabdian Kepada Masyarakat Universitas Kadiri.

Usaha untuk mendukung visi, misi, dan tujuan Universitas Kadiri, dan dalam rangka mewujudkan cita-cita tersebut LP3M dalam bidang penelitian mempunyai visi yakni: *“Terwujudnya penelitian yang unggul dan kompetitif nasional berbasis karakter pancamoral tahun 2028.”*

Untuk mencapai visi di atas, Lembaga Penelitian, Pengembangan dan Pengabdian Masyarakat (LP3M) mempunyai misi sebagai berikut:

1. Mengelola kegiatan penelitian, penerapan dan pengembangan IPTEKS yang berbasis sistem teknologi informasi pada berbagai bidang ilmu pengetahuan di lingkungan Universitas Kadiri.
2. Mewujudkan kerjasama dan berkoordinasi dengan pelbagai pihak, baik internal dan eksternal.
3. Mendorong kegiatan penelitian, penerapan dan pengembangan IPTEKS kearah perolehan Hak Atas Kekayaan Intelektual (HAKI),
4. Mendorong penyebaran hasil-hasil penelitian, penerapan dan pengembangan IPTEKS untuk kesejahteraan masyarakat.
5. Mendukung lembaga-lembaga pemerintah dan swasta dalam menggali, memanfaatkan serta mengelola hasil-hasil penelitian, penerapan dan pengembangan IPTEKS
6. Meningkatkan pemanfaatan hasil penelitian untuk proses pengembangan proses pembelajaran.

Tujuan LP3M bidang penelitian Universitas Kadiri adalah:

1. Mewujudkan perencanaan, melaksanakan dan mengkoordinasikan kegiatan penelitian, penerapan dan pengembangan di lingkungan Universitas Kadiri, baik dalam bentuk penelitian secara internal dan eksternal untuk kemakmuran masyarakat,
2. Mengkoordinasikan sumber daya penelitian, penerapan dan pengembangan IPTEKS dari berbagai Fakultas, Jurusan dan Pusat Studi di lingkungan Universitas Kadiri.
3. Mewujudkan dan mengkoordinasikan kegiatan pengelolaan luaran penelitian, penerapan dan pengembangan IPTEKS dalam bentuk Publikasi, Pendaftaran Hak Atas Kekayaan Intelektual (HAKI) di lingkungan Universitas Kadiri.
4. Mewujudkan dan mengkoordinasikan sumberdaya peneliti untuk meningkatkan kemampuan sehingga memiliki kepekaan dan daya inovasi dalam mengantisipasi fenomena ilmu pengetahuan di lingkungan Universitas Kadiri.
5. Mewujudkan dukungan bagi lembaga pemerintah dan swasta dalam menggali, memanfaatkan serta mengelola hasil penelitian, penerapan dan pengembangan IPTEKS
6. Terwujudnya jumlah penelitian yang berkualitas.

Merujuk pada Tri Dharma Perguruan Tinggi, maka kegiatan penelitian merupakan bagian yang sangat strategis perannya di era kompetisi global. Perguruan Tinggi dituntut mampu mengembangkan atmosfer, etika dan budaya akademik berbasis penelitian. Oleh karena itu, semua komponen di lingkungan Universitas Kadiri baik pimpinan, staf pengajar, tenaga kependidikan, mahasiswa, maupun *stakeholder* diharapkan ikut terlibat dalam kegiatan penelitian.

#### 1.2.2 Visi, Misi dan Sasaran Mutu Bidang Pengabdian Masyarakat

Sesuai dengan visi misi Universitas Kadiri, LP3M memiliki visi, *“Pada tahun 2028 terwujudnya pengabdian masyarakat yang unggul dan berdaya saing nasional berbasis karakter Panca Moral.”*

Sesuai dengan visi tersebut, LP3M Universitas Kadiri menetapkan misi



sebagai berikut:

1. Menyelenggarakan koordinasi aktivitas pengabdian masyarakat yang bertujuan untuk mengimplementasikan visi misi Universitas Kadiri.
2. Menyelenggarakan koordinasi aktivitas pengabdian masyarakat berdasarkan hasil penelitian program studi.
3. Melakukan monitoring dan evaluasi terhadap setiap aktivitas pengabdian masyarakat.
4. Menyelenggarakan aktivitas pengabdian masyarakat yang bertujuan untuk meningkatkan kemampuan dosen sesuai dengan kekhasan program studi yang ada di Universitas Kadiri
5. Mendorong dan membantu setiap program studi untuk dapat melakukan kerja sama dengan instansi pemerintah dan swasta lainnya.

Selanjutnya tujuan dan sasaran yang akan dicapai lima tahun ke depan (2016-2020) adalah sebagai berikut :

1. Mengkoordinasikan sumber daya pengabdian, penerapan dan pengembangan IPTEKS dari berbagai fakultas, program studi dan pusat studi di lingkungan Universitas Kadiri dalam melaksanakan kegiatan pengabdian kepada masyarakat, penerapan dan pengembangan teknologi, ilmu pengetahuan dan seni.
2. Mewujudkan perencanaan, pelaksanaan dan mengkoordinasikan kegiatan pengabdian masyarakat di lingkungan Universitas Kadiri, baik dalam bentuk aplikasi sains dan teknologi guna meningkatkan daya saing.
3. Mengkoordinasikan kegiatan dan melakukan pembinaan pada pusat studi di lingkungan Universitas Kadiri,
4. Mengkoordinasikan kegiatan pengelolaan luaran pengabdian masyarakat, pendaftaran Hak Kekayaan Intelektual (HKI) dan komersialisasi produk pengabdian masyarakat, penerapan dan pengembangan IPTEKS.
5. Mengkoordinasikan sumber daya pengabdian masyarakat untuk meningkatkan kemampuan profesional dosen dalam melaksanakan Tri Dharma Perguruan Tinggi.
6. Mengembangkan sistem dokumentasi dan informasi pengabdian masyarakat, penerapan dan pengembangan IPTEKS di lingkungan

Universitas Kadiri,

7. Mendorong dan menggalakkan kerjasama pengabdian kepada masyarakat dengan instansi pemerintah, BUMN maupun swasta.
8. Mengkoordinasikan unit pendukung kegiatan pengabdian masyarakat, penerapan, pengembangan IPTEKS di lingkungan Universitas Kadiri.

### 1.3 Struktur Organisasi

Dibawah ini adalah struktur organisasi LP3M periode tahun 2016 sampai 2017:

**STRUKTUR ORGANISASI  
LEMBAGA PENELITIAN, PENGEMBANGAN DAN PENGABDIAN  
KEPADA MASYARAKAT (LP3M)  
UNIVERSITAS KADIRI**

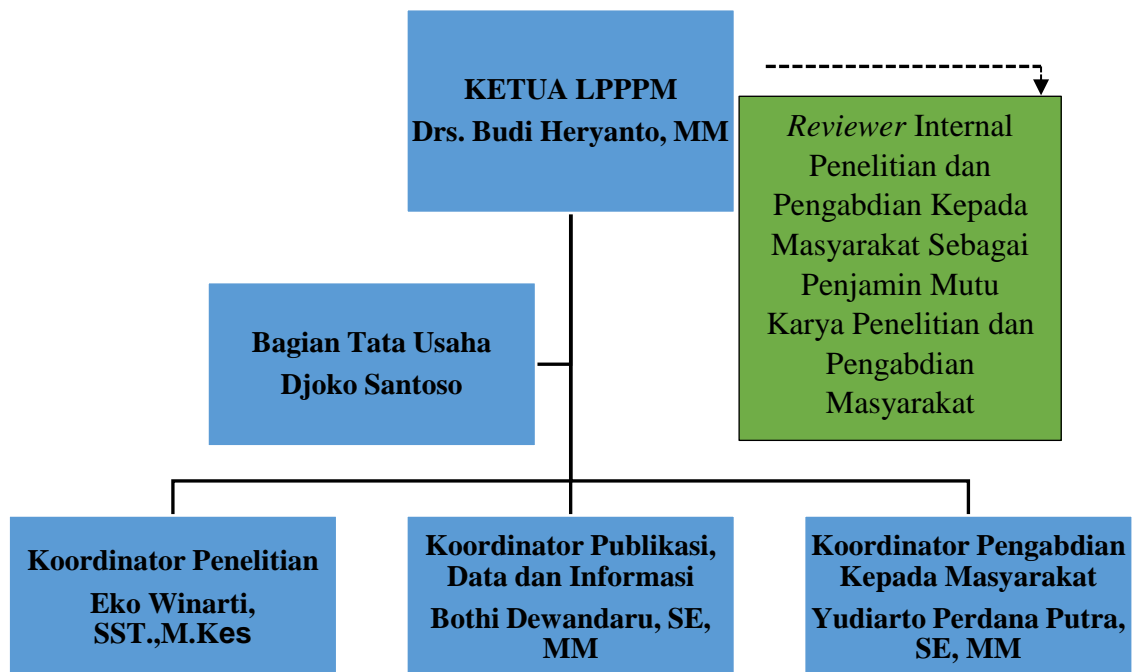

Gambar 1. Struktur Organisasi LP3M Universitas Kadiri

Tugas dan tanggung jawab ketua dan koordinator LP3M sebagaimana terlihat pada tabel berikut:

BIDANG	TUGAS DAN TANGUNGJAWAB
Ketua LP3M	<ol style="list-style-type: none"> <li>1. Menyusun program kerja Lembaga Penelitian dan Pengabdian kepada masyarakat sebagai pedoman pelaksanaan tugas.</li> <li>2. Menyusun Rencana Induk Penelitian dan PKM berdasarkan Road Map Penelitian dan mengembangkan payung penelitian dan PKM berbasis IPTEKS serta menentukan arah Penelitian dan PKM</li> <li>3. Mengorganisasikan Kepala Pusat Penelitian dan Pusat PKM dalam melaksanakan tugas agar terjalin kerjasama yang baik.</li> <li>4. Membina bawahan di lingkungan LPPPM untuk meningkatkan kemampuan dan disiplin kerja</li> <li>5. Menetapkan rumusan informasi hasil Penelitian dan PKM berdasarkan ketentuan yang berlaku untuk diketahui oleh masyarakat.</li> <li>6. Menetapkan kriteria dan menelaah makalah ilmiah sesuai dengan jenisnya sebagai bahan makalah untuk jurnal ilmiah di LPPM</li> <li>7. Menetapkan rumusan naskah kerjasama Penelitian dan PKM dengan instansi terkait di luar Universitas sebagai pedoman kerja.</li> <li>8. Menyusun laporan lembaga Penelitian dan PKM sesuai dengan hasil yang telah dicapai sebagai pertanggungjawaban pelaksanaan tugas.</li> <li>9. Melaksanakan tugas lain yang diberikan oleh atasan.</li> </ol>
Penelitian	<ol style="list-style-type: none"> <li>1. Menyusun rencana dan program kerja Penelitian sebagai pedoman pelaksanaan tugas</li> </ol>

	<ol style="list-style-type: none"> <li>2. Menyusun Rencana Induk Penelitian berdasarkan Road Map Penelitian dan mengembangkan payung penelitian dan PKM berbasis IPTEKS serta menentukan arah Penelitian.</li> <li>3. Mengkoordinasikan Kepala Pusat-Pusat Penelitian dalam melaksanakan tugas agar terjalin kerjasama yang baik.</li> <li>4. Menetapkan rumusan informasi hasil penelitian berdasarkan ketentuan yang berlaku untuk diketahui oleh masyarakat.</li> <li>5. Menetapkan kriteria dan menelaah makalah ilmiah sesuai dengan jenisnya sebagai bahan makalah untuk jurnal ilmiah di LPPM</li> <li>6. Menetapkan rumusan naskah kerjasama penelitian dengan instansi terkait di luar Universitas sebagai pedoman kerja.</li> <li>7. Menyusun laporan penelitian sesuai dengan hasil yang telah dicapai sebagai pertanggungjawaban pelaksanaan tugas.</li> <li>8. Menerima berkas usulan proposal Penelitian dan untuk diproses lebih lanjut.</li> <li>9. Memeriksa kelengkapan berkas usulan proposal Penelitian berdasarkan ketentuan.</li> <li>10. Mengolah bahan konsep surat pengantar pengajuan dana penelitian ke penyanggah dana.</li> <li>11. Menerima hasil evaluasi proposal penelitian (disetujui/ditolak) untuk di cek ulang dengan usulan.</li> <li>12. Mengolah bahan konsep jadual pelaksanaan monitoring penelitian.</li> <li>13. Mengolah bahan konsep jadual pelaksanaan seminar hasil penelitian.</li> <li>14. Mengolah bahan konsep surat perjanjian pelaksanaan penelitian antara lembaga dengan peneliti.</li> </ol>
--	---

	<p>15. Menyusun laporan pelaksanaan tugas secara periodik kepada atasan.</p> <p>16. Melaksanakan tugas lain yang diberikan atasan.</p>
Pengabdian kepada masyarakat	<ol style="list-style-type: none"> <li>1. Menyusun rencana dan program kerja PKM sebagai pedoman pelaksanaan tugas</li> <li>2. Menyusun Rencana Induk PKM berdasarkan Road Map dan mengembangkan payung penelitian dan PKM berbasis IPTEKS serta menentukan arah PKM</li> <li>3. Mengkoordinasikan kepala Pusat-Pusat PKM dalam melaksanakan tugas agar terjalin kerjasama yang baik.</li> <li>4. Menetapkan rumusan informasi hasil kegiatan PKM berdasarkan ketentuan yang berlaku untuk diketahui oleh masyarakat</li> <li>5. Menetapkan kriteria dan menelaah makalah ilmiah sesuai dengan jenisnya sebagai bahan makalah buntut jurnal ilmiah di LPPM</li> <li>6. Menetapkan rumusan naskah kerjasama PKM dengan instansi terkait diluar Universitas sebagai pedoman kerja.</li> <li>7. Menyusun laporan kegiatan PKM sesuai dengan hasil yang telah dicapai sebagai pertanggungjawaban pelaksanaan tugas.</li> <li>8. Menerima berkas usulan proposal Penelitian dan untuk diproses lebih lanjut.</li> <li>9. Memeriksa kelengkapan berkas usulan proposal Penelitian berdasarkan ketentuan.</li> <li>10. Mengolah bahan konsep surat pengantar pengajuan dana penelitian ke penyanggah dana.</li> <li>11. Menerima hasil evaluasi proposal penelitian (disetujui/ditolak) untuk di cek ulang dengan usulan.</li> <li>12. Mengolah bahan konsep jadwal pelaksanaan monitoring penelitian.</li> </ol>

	<p>13. Mengolah bahan konsep jadual pelaksanaan seminar hasil penelitian.</p> <p>14. Mengolah bahan konsep surat perjanjian pelaksanaan penelitian antara lembaga dengan peneliti.</p> <p>15. Menyusun laporan pelaksanaan tugas secara periodik kepada atasan.</p> <p>16. Melaksanakan tugas lain yang diberikan atasan.</p>
Publikasi, Data dan Informasi	<ol style="list-style-type: none"> <li>1. Menyusun konsep instrumen pengumpulan dan pengolahan data Penelitian dan PKM.</li> <li>2. Mengklasifikasikan data Penelitian dan PKM untuk memudahkan pengelolaan.</li> <li>3. Membuat rekapitulasi data kegiatan PKM berdasarkan unit kerja, jumlah kegiatan, dosen yang terlibat, sumber dana dan jumlah dana.</li> <li>4. Menyusun statistik perkembangan data Penelitian dan PKM berdasarkan unit kerja, jumlah kegiatan, dosen yang terlibat Penelitian dan PKM, sumber dana dan jumlah dana.</li> <li>5. Melakukan layanan informasi terkait dengan program Penelitian dan PKM sesuai petunjuk atasan.</li> <li>6. Menyimpan dan memelihara dokumen dan surat yang terkait dengan program kegiatan Penelitian dan PKM.</li> <li>7. Melakukan upload semua data yang diperlukan ke dalam simlitabmas ristek dikti.</li> <li>8. Mengkoordinir semua publikasi ilmiah hasil penelitian dan pengabdian kepada masyarakat</li> <li>9. Menyusun laporan pelaksanaan tugas secara periodik kepada atasan.</li> <li>10. Melaksanakan tugas lain yang diberikan oleh atasan.</li> </ol>

**BAB II**  
**KEGIATAN PENELITIAN DAN PENGABDIAN MASYARAKAT**

2.1 Bidang Penelitian

2.1.1 Penelitian Hibah Internal Universitas Kadiri

Dalam skema penelitian ini, penelitian dilaksanakan baik secara perorangan atau berkelompok oleh staf pendidik dengan dana yang berasal dari anggaran Universitas Kadiri. Pada umumnya penelitian ini bersifat penelitian akademik yang ditujukan bagi para peneliti muda dan pemula yang belum mempunyai banyak pengalaman untuk melakukan penelitian. Namun demikian, bagi peneliti senior atau yang sudah berpengalaman tidak tertutup kemungkinan untuk menggunakan skema ini untuk keperluan penelitian awal, studi putaka dsb. Skema penelitian ini juga membuka peluang untuk melakukan penggabungan beberapa peneliti. Jika dirasa memungkinkan, baik dari sisi tema maupun anggaran. Adapun nama SDM Peneliti yang terlibat dalam penelitian dengan skema penelitian ini adalah sebagai berikut:

A. FAKULTAS EKONOMI

1. 2019

No	Nama Ketua Peneliti	Judul Penelitian	Output Penelitian
1	Yudiarto Perdana Putra, SE., MM	"The Influence of Customer Relationship Marketing on Corporate Social Responsibility, Bank Image, Service Quality, and Its Impact on Employees of SME Employees Saving BNI"	Laporan hasil penelitian dan Jurnal Ilmiah
2	Desi Kristanti, SE., MM	Pengaruh disiplin kerja karyawan dan motivasi terhadap kinerja karyawan bagian produksi ( Studi di UD.Pratama Karya Kota Kediri )	Laporan hasil penelitian dan Jurnal Ilmiah

3	Desi Kristanti, SE., MM	Kiat– Kiat Merangsang Kinerja Karyawan Bagian Produksi	Laporan hasil penelitian dan Jurnal Ilmiah
4	Desi Kristanti, SE., MM	The Influence of Leadership and Working Motivation of Publik Adminstration Servicesin Rejomulyo Kediri	Laporan hasil penelitian dan Jurnal Ilmiah
5	Desi Kristanti, SE., MM	EFFECT OF WORK STRESS, WORK MOTIVATION, AND WORK ENVIRONMENT TO EMPLOYEE PERFORMANCE PRODUCTION PART	Laporan hasil penelitian dan Jurnal Ilmiah
6	Nindi Vaulia Puspita, SE., MM	Analisis Pengaruh Stock Split Terhadap Harga Saham, Abnormal Return Dan Risiko Sistemik Saham Perusahaa	Laporan hasil penelitian dan Jurnal Ilmiah
7	Nindi Vaulia Puspita, SE., MM	The Influence of Financial Leverage and Firm Size on the Company Value (A Study on Telecommunication Company BEI Listed in 2014-2018)	Laporan hasil penelitian dan Jurnal Ilmiah

## 2. 2020

No	Nama Ketua Peneliti	Judul Penelitian	Output Penelitian
1	Dr. Djunaidi, MM	Pengaruh Service Scape dan Brand Image Terhadap Kepuasan Konsumen di SK Coffee Lab Kota Kediri	Laporan hasil penelitian dan Jurnal Ilmiah
2	Dr. Enni Sustiyatik, SE., MM	Pengaruh Product, Price, Promotion, dan Place Terhadap Loyalitas Konsumen	Laporan hasil penelitian dan Jurnal Ilmiah
3	Afif Nur Rahmadi, SE., MM	Pengaruh Orientasi Pasar, Inovasi dan Orientasi Kewirausahaan Terhadap Keunggulan Bersaing	Laporan hasil penelitian dan Jurnal Ilmiah



		Pada UKM Di Jalanan Kota Kediri	
4	M. Dian Ruhamak, SE., MM	Determinasi Revisit Intention Ditinjau Dari Destination Image Melalui Customer Satisfaction di Kampung Inggris Pare–Kediri	Laporan hasil penelitian dan Jurnal Ilmiah
5	M. Dian Ruhamak, SE., M	THE INFLUENCE OF DESTINATION IMAGE AND CUSTOMER SATISFACTION ON REVISIT INTENTION OF STUDENTS IN ENGLISH VILLAGE	Laporan hasil penelitian dan Jurnal Ilmiah

## B. Fakultas Sosial Politik

### 1. 2019

No	Nama Ketua Peneliti dan NIDN	Judul Penelitian	OUTPUT PENELITIAN
1	Fauziah Hanum, S.Sos	Analisis Pelaksanaan Peraturan Walikota No. 40 Th. 2014 Tentang Pedoman Program Fasilitasi Pemberdayaan Masyarakat Di Kecamatan Mojojoto Kota Kediri	Laporan hasil penelitian dan Jurnal Ilmiah
2	Heylen Amildha Yanuarita, S.Sos	PENGARUH PEMBERDAYAAN DAN PEMBINAAN TERKEMUKA TERHADAP KERJA KARYAWAN DI SATUAN SABHARA POLRES BATU	Laporan hasil penelitian dan Jurnal Ilmiah
3	Heylen Amildha Yanuarita, S.Sos	EFEKTIVITAS IMPLEMENTASI PROGRAM GENTASIBU DI KELURAHAN BEGADUNG, KECAMATAN NGANJUK, KABUPATEN NGANJUK	Laporan hasil penelitian dan Jurnal Ilmiah

2. 2020

No	Nama Ketua Peneliti	Judul Penelitian	Output Penelitian
1	Drs. Suwarno., M.Si	ANALISIS SWOT BALANCED SCORECARD (BSC) DALAM KEBIJAKAN PENGEMBANGAN UMKM BATIK SUMINAR DI KABUPATEN KEDIRI	Laporan hasil penelitian dan Jurnal Ilmiah
2	Drs. Suwarno., M.Si	Peningkatan Kinerja Guru SMA Negeri di Kota Kediri dalam Perspektif Ujian Nasional	Laporan hasil penelitian dan Jurnal Ilmiah
3	Drs. Suwarno., M.Si	PENGARUH PENERAPAN SAKIP TERHADAP KINERJA DINAS KESEHATAN KABUPATEN KEDIRI DENGAN BUDAYA ORGANISASI SEBAGAI VARIABEL	Laporan hasil penelitian dan Jurnal Ilmiah
4	Drs. Suwarno., M.Si	Peran Sosial Komite Sekolah dalam Penanaman Nilai-Nilai Demokrasi di Sekolah	Laporan hasil penelitian dan Jurnal Ilmiah
5	Drs. Sugeng Widodo	ANALISA KELAYAKAN SIMPANG EMPAT TAK BERSINYAL MENGGUNAKAN MANUAL KAPASITAS JALAN INDONESIA	Laporan hasil penelitian dan Jurnal Ilmiah
6	Drs. Teguh Pramono	STRATEGI BADAN EKSEKUTIF MAHASISWA (BEM) UNTUK MENCAPAI PROGRAM KERJA ORGANISASI DI UNIVERSITAS KADIRI	Laporan hasil penelitian dan Jurnal Ilmiah
7	Imam Fachruddin, SH., M.Si	Social change Factors In kampung Kediri, Indoneesia	Laporan hasil penelitian dan Jurnal Ilmiah

8	Imam Fachruddin, SH., M.Si	the Dynamics of Community Behavior Change in " Kampung Inggris" Kediri	Laporan hasil penelitian dan Jurnal Ilmiah
9	Ajie Hanif Muzaqi, S.AP., M.AP	Strategi Peningkatan Kesejahteraan Sosial Penyandang Disabilitas Netra Melalui Kebijakan Inklusif	Laporan hasil penelitian dan Jurnal Ilmiah
10	Ajie Hanif Muzaqi, S.AP., M.AP	PEMETAAN ISU STRATEGIS DALAM PENYUSUNAN DOKUMEN RENCANA PEMBANGUNAN JANGKA MENENGAH DAERAH (RPJMD) KOTA MALANG	Laporan hasil penelitian dan Jurnal Ilmiah
11	Ajie Hanif Muzaqi, S.AP., M.AP	PENDAMPINGAN MASYARAKAT ADAPTASI KEHIDUPAN BARU DALAM MENCIPTAKAN KAWASAN TANGGUH BENCANA COVID-19 STUDI PADA FASILITAS UMUM KOTA KEDIRI	Laporan hasil penelitian dan Jurnal Ilmiah

### C. Fakultas Kesehatan

#### 1. 2019

No	Nama Ketua Peneliti dan NIDN	Judul Penelitian	Output Penelitian
1	Meirna Eka Fitriasnani, SST., M.Keb	PERBEDAAN KADAR GULA DARAH SEBELUM DAN SESUDAH 2 JAM PERTAMA TERAPI REHIDRASI PASIEN HIPERGLIKEMIA AKUT	Laporan hasil penelitian dan Jurnal Ilmiah
2	Dewi Kartika Sari, SST., M.Gizi	PENGARUH KONSELING TERHADAP TINGKAT KECEMASAN AKSEPTOR KB IUD POST	Laporan hasil penelitian dan

		PLASENTA DI RSUD KOTA MADIUN TAHUN 2019	Jurnal Ilmiah
3	Tsamrotul Ilmi, S.Si., M.Farm	Hubungan Tingkat Pengetahuan Pasien Terhadap Tindakan Swamedikasi Pada Masyarakat Kelurahan Pojok Kota Kediri	Laporan hasil penelitian dan Jurnal Ilmiah
4	Erik Irham Lutfi, S.Kep., M.Kep	Perubahan Osmolaritas Pasien Hiperglikemia dengan Terapi Rehidrasi	Laporan hasil penelitian dan Jurnal Ilmiah
5	Erik Irham Lutfi, S.Kep., M.Kep	The Duration of Accident and Kind of Transportation as Death Predictor of the Patients with Severe Head Injury	Laporan hasil penelitian dan Jurnal Ilmiah
6	Erik Irham Lutfi, S.Kep., M.Kep	PERUBAHAN MEAN ARTERIAL PRESSURE (MAP) PASIEN HIPERGLIKEMIA KRISIS DENGAN TERAPI REHIDRASI	Laporan hasil penelitian dan Jurnal Ilmiah
7	Lisa Savitri	PERBEDAAN PENINGKATAN EKSPRESI CASPASE 3 PADA HATI TIKUS MODEL SEPSIS YANG DIINFEKSI ESCHERICHIA COLI ESBL DAN DENGAN YANG DIINFEKSI KLEBSIELLA PNEUMONIAE CARBAPENEMASE	Laporan hasil penelitian dan Jurnal Ilmiah
8	Lisa Savitri	Perbedaan Ekspresi Caspase 3 pada Limpa Tikus Model Sepsis yang Diinfeksi Escherichia coli ESBL dan dengan yang Diinfeksi Klebsiella pneumoniae Carbapenemase	Laporan hasil penelitian dan Jurnal Ilmiah
9	Anggi Restyana	Analisa Biaya Penggunaan Seftriakson dan Siprofloksasin Pasien Infeksi	Laporan hasil penelitian dan

		Saluran Kemih di Rumah Sakit X Kabupaten Jombang Tahun 2017	Jurnal Ilmiah
10	Tri Doso Sapto Agus	ANALISIS PENGENDALIAN PERSEDIAAN DENGAN METODE ECONOMIC ORDER QUANTITY (EOQ), JUST IN TIME (JIT), DAN MINIMUM MAXIMUM STOCK LEVEL (MMSL) DI INSTALASI FARMASI RUMAH SAKIT GATOEL	Laporan hasil penelitian dan Jurnal Ilmiah
11	Huda Rohmawati	Pengaruh Extra Virgin Olive Oil Terhadap Folikulogenesis dan Kadar Malondialdehyde Ovarium Pada Tikus yang dipapar Rhodamin B	Laporan hasil penelitian dan Jurnal Ilmiah
12	Mayasari Putri Ardela	PENGARUH EKSTRAK ETANOL BENGGUANG ( <i>Pachyrhizus erosus</i> ) TERHADAP KADAR FSH DAN JUMLAH FOLIKEL ANTRAL PADA TIKUS ( <i>Rattus norvegicus</i> ) MODEL HIPOESTROGEN DENGAN DMPA	Laporan hasil penelitian dan Jurnal Ilmiah

## 2. 2020

No	Nama Ketua Peneliti	Judul Peneliti	Output Peneliti
1	Weni Tri Purnani, Amd. Keb., M.Kes	PENGARUH PEMBERIAN STIMULUS SENI MELUKIS DENGAN TEKNIK POINTILIS TERHADAP PERKEMBANGAN MOTORIK HALUS PADA ANAK PRASEKOLAH USIA 5-6 TAHUN	Laporan hasil penelitian dan Jurnal Ilmiah
2	Weni Tri Purnani, Amd.	The Combination of Boiled Katuk and Kelor Leaves Towards Breast Milk	Laporan hasil penelitian dan

	Keb., M.Kes	Launch	Jurnal Ilmiah
3	Indah Jayani, S.Kep., M.Biomed	PENGARUH PENDEKATAN MELALUI KONSELING INTERPERSONAL TERHADAP RESPON SOSIAL, EMOSIONAL DAN SPIRITUAL PADA PASIEN HIV/AIDS	Laporan hasil penelitian dan Jurnal Ilmiah
4	Indah Jayani, S.Kep., M.Biomed	The Correlation between CD4 Count Cell and Opportunistic Infection among HIV/AIDS Patients	Laporan hasil penelitian dan Jurnal Ilmiah
5	Dessy Lutfiasari, M.Kes	PENGARUH PEMBERIAN PERMAINAN TEHNIK KOLASE TERHADAP PERKEMBANGAN MOTORIK HALUS PADA ANAK PRASEKOLAH DI TK DEWI SARTIKA KECAMATAN MOJOROTO KOTA KEDIRI TAHUN 2016	Laporan hasil penelitian dan Jurnal Ilmiah
6	Dessy Lutfiasari, M.Kes	PENGARUH KONSUMSI TELUR AYAM RAS TERHADAP KADAR HEMOGLOBIN PADA IBU HAMIL	Laporan hasil penelitian dan Jurnal Ilmiah
7	Dessy Lutfiasari, M.Kes	Analysis of Factors That Influence The Incidence of Anemia In Teenager at Al Ma'ruf Islamic Boarding School Kediri	Laporan hasil penelitian dan Jurnal Ilmiah
8	Dessy Lutfiasari, M.Kes	EFEKTIFITAS PEMBERIAN MODISCO TERHADAP BERAT BADAN BALITA GIZI KURANG DAN GIZI BURUK	Laporan hasil penelitian dan Jurnal Ilmiah
9	Siti Aminah, M.Kes	Mefenamic acid treatment to ward follicles development and progesterone level	Laporan hasil penelitian dan Jurnal Ilmiah
10	Siti Aminah,	Mephenamic Acid Treatment Toward	Laporan hasil

	M.Kes	Follicles Development and Progesterone	penelitian dan Jurnal Ilmiah
11	Sri Haryuni, S.Kep., M.Kep	HUBUNGAN ANTARA GLASGOW COMA SCALE DAN MEAN ARTERIAL PRESURE) PASIEN CEDERA KEPALA DI RSUD MARDI WALUYO KOTA BLITAR TAHUN 2019	Laporan hasil penelitian dan Jurnal Ilmiah
12	Arif Nurma Etika, S.Kep., M.Kep	The Effect of Emotional Intelligence on Aggressive Behavior in Late Adolescence	Laporan hasil penelitian dan Jurnal Ilmiah
13	Eva Dwi Ramayanti, S.Kep., M.Kep	PENGARUH PEMBERIAN SENAM DIABETIK TERHADAP KADAR GULA DARAH PADA PENDERITA DIABETES MELLITUS TIPE II	Laporan hasil penelitian dan Jurnal Ilmiah
14	Eva Dwi Ramayanti, S.Kep., M.Kep	Differences in the Effectiveness of Giving Carrot and Red Ginger Juice Against Menstrual Pain in Adolescents	Laporan hasil penelitian dan Jurnal Ilmiah
15	Eva Dwi Ramayanti, S.Kep., M.Kep	Pengaruh Pemberian kompres Air Rebusan Daun Sirih Terhadap Tingkat Scabies	Laporan hasil penelitian dan Jurnal Ilmiah
16	Eva Dwi Ramayanti, S.Kep., M.Kep	The Effect of Giving A Compress of Sirih Leaves Boiled Water on The Level of Scabies	Laporan hasil penelitian dan Jurnal Ilmiah
17	Eva Dwi Ramayanti, S.Kep., M.Kep	Effect of Behaviour Cognitive Therapy on Self Pricing Levels in Human Patients Immunodeficiency Virus	Laporan hasil penelitian dan Jurnal Ilmiah
18	Mujtahid Bin Abd. Kadir, S.Farm., Apt., M.Farm	Uji Aktivitas Antijamur, Penentuan Konsentrasi Hambat Minimum (Khm) Dan Konsentrasi Bunuh Minimum (Kbm) Serta Klt-Bioautografi Ekstrak Etanol Daun Plethekan (Ruellia	Laporan hasil penelitian dan Jurnal Ilmiah

		Tuberosa L ...	
19	Mujtahid Bin Abd. Kadir, S.Farm., Apt., M.Farm	Uji Antioksidan Ekstrak Etanol Dan Fraksi Aktif Rumput Bambu (Lophatherum Gracile Brongn) Menggunakan Metode Dpph Serta Identifikasi Kandungan Senyawa Aktif	Laporan hasil penelitian dan Jurnal Ilmiah
20	Idola Perdana Sulistyoning Suharto, S.Kep., M.Si	Blood Glucose Influence on Cholesterol and Blood Pressure of Patients with Type II Diabetes Mellitus	Laporan hasil penelitian dan Jurnal Ilmiah
21	Wiwin Sulistyawati, S.Kep., M.Kep	HUBUNGAN KOMUNIKASI SBAR PADA SAAT HANDOVER DENGAN KINERJA PERAWAT DALAM MELAKSANAKAN ASUHAN KEPERAWATAN DI RUANG RAWAT INAP (THE RELATION OF SBAR COMMUNICATION AT HANDOVER ...	Laporan hasil penelitian dan Jurnal Ilmiah
22	Wiwin Sulistyawati, S.Kep., M.Kep	Factors Correlated With Quality Of Patient's Handover In Inpatient Room Of The Hospital	Laporan hasil penelitian dan Jurnal Ilmiah
23	Wiwin Sulistyawati, S.Kep., M.Kep	The Implementation Of 3S (SDKI, SIKI, SLKI) to The Quality Of Nursing Care Documentation In Hospital's Inpatient Rooms	Laporan hasil penelitian dan Jurnal Ilmiah
24	Wiwin Sulistyawati, S.Kep., M.Kep	Use of Telehealth in Outpatients Settings During the Pandemic Covid-19: A Literature Review	Laporan hasil penelitian dan Jurnal Ilmiah
25	Wiwin Sulistyawati, S.Kep., M.Kep	Faktor-Faktor Yang Berhubungan Dengan Kualitas Handover Pasien Di Ruang Rawat Inap Rumah Sakit	Laporan hasil penelitian dan Jurnal Ilmiah
26	Anis Nikmatul	The Effect Of Mother-Baby Massage	Laporan hasil



	Nikmah, SST., M.Kes	On Bounding Attachment	penelitian dan Jurnal Ilmiah
27	Evi Husniati Sya'idah, SE., MM	Pengaruh Brand Equity terhadap Keputusan Pembelian	Laporan hasil penelitian dan Jurnal Ilmiah
28	Evi Husniati Sya'idah, SE., MM	Techniques of Motivation, Compensation, and Leadership on Employee's Performance	Laporan hasil penelitian dan Jurnal Ilmiah
29	Galuh Pradian Yanuaringsih, SST., M.Kes	Efek Seduhan Jahe Sebagai Anti Muntah Pada Perempuan Hamil Trimester Pertama	Laporan hasil penelitian dan Jurnal Ilmiah
30	Putri Wahyu Wigati, SST., MPHM	The Effect of Egg White Consumption on the Healing Process of Perineum Wounds	Laporan hasil penelitian dan Jurnal Ilmiah
31	Fauzia Laili, SST., M.Keb	HUBUNGAN ANTARA KETERATURAN KUNJUNGAN POSYANDU BALITA DENGAN STATUS GIZI BALITA 0	Laporan hasil penelitian dan Jurnal Ilmiah
32	Fauzia Laili, SST., M.Keb	Husband Support in Implementation of Dynamic Cancer Detection Method of Visual Acetic Acid (IVA) Inspection in Kediri	Laporan hasil penelitian dan Jurnal Ilmiah
33	Fauzia Laili, SST., M.Keb	The Effect of Administering Honey on the Increasing of Hemoglobin Level in Pregnant Woman with Anemia	Laporan hasil penelitian dan Jurnal Ilmiah
34	Nara Lintan Mega Puspita, SST., M.Kes	PERBEDAAN EFEKTIVITAS PEMBERIAN JUS SEMANGKA DAN JUS APEL MANALAGI TERHADAP TEKANAN DARAH PADA MENOPAUSE PENDERITA HIPERTENSI	Laporan hasil penelitian dan Jurnal Ilmiah
35	Siswi	STIMULASI KREATIFITAS ANAK	Laporan hasil

	Wulandari, SST., M.Keb	USIA DINI DENGAN MENGGUNAKAN MENARA KUBUS	penelitian dan Jurnal Ilmiah
36	Siswi Wulandari, SST., M.Keb	PENGARUH PEMBERIAN AIR REBUSAN DAUN MINT TERHADAP FREKUENSI EMESIS PADA IBU HAMIL TRIMESTER I	Laporan hasil penelitian dan Jurnal Ilmiah
37	Siswi Wulandari, SST., M.Keb	THE EFFECT OF HEALTH EDUCATION ABOUT MENOPAUSE AGAINST READINESS IN FACING MENOPAUSEIN CLIMACTERIUM MOTHER IN MOJOROTO BUJEL PMB KEDIRI CITY IN 2019	Laporan hasil penelitian dan Jurnal Ilmiah
38	Kun Ika Nur Rahayu, S.Kep	The Effect of Ginger Extract (zingiber officinale roscoe) on the Number of Neutrophil Cells, Fibroblast and Epithelialization on Incision Wound	Laporan hasil penelitian dan Jurnal Ilmiah
39	Meirna Eka Fitriasnani, SST., M.Keb	The Influence of purple sweet potato toward Fas Epitel of White Rat	Laporan hasil penelitian dan Jurnal Ilmiah
40	Meirna Eka Fitriasnani, SST., M.Keb	The Effect of Chocolate Consumption on The Level of Anxiety in Primigravida Third Trimester Pregnant Women At Jatikalen Health Center Nganjuk District	Laporan hasil penelitian dan Jurnal Ilmiah
	Meirna Eka Fitriasnani, SST., M.Keb	Pijat Punggung dan Pemberian Aromaterapi Clarysage Terhadap Nyeri Persalinan Pada Ibu Bersalin	Laporan hasil penelitian dan Jurnal Ilmiah
	Halimatus SaidahSST., MH	Differences In The Effectiveness Of Massage Tuina And Grant Aromatherapy Oil Lemongrass (Cymbopogonnardus) In Overcoming Difficulties Eating In Children In The	Laporan hasil penelitian dan Jurnal Ilmiah

		Work Area Health	
	Tsamrotul Ilmi, S.Si., M.Farm	Evaluasi Penggunaan Antibiotik Pada Pasien Pneumonia Di Rumah Sakit Umum Daerah Tulungagung	Laporan hasil penelitian dan Jurnal Ilmiah
	Tsamrotul Ilmi, S.Si., M.Farm	5 ANALISIS HUBUNGAN STRATEGI BAURAN PEMASARAN (MARKETING MIX) DAN FAKTORFAKTOR YANG MEMPENGARUHINYA DI	Laporan hasil penelitian dan Jurnal Ilmiah
	Tsamrotul Ilmi, S.Si., M.Farm	Profile of Antibiotic Use and Germ Map in Pneumonia Patients in Pulmonary Space (Case Study at RSUD dr. Iskak. Tulungagung)	Laporan hasil penelitian dan Jurnal Ilmiah
	Erik Irham Lutfi, S.Kep., M.Kep	PELATIHAN TANGGAP DARURAT PADA FORUM RELAWAN PALANG MERAH REMAJA KOTA KEDIRI	Laporan hasil penelitian dan Jurnal Ilmiah
	Erik Irham Lutfi, S.Kep., M.Kep	Blood acidity and metabolic acidosis in hyperglycemia crisis after Rehydration Therapy	Laporan hasil penelitian dan Jurnal Ilmiah
	Lisa Savitri	Effect of red betel leaf extract (Piper crocatum) against interleukin-1 beta (IL-1 $\beta$ ) levels a	Laporan hasil penelitian dan Jurnal Ilmiah
	Lisa Savitri	UJI AKTIVITAS TRITERPENOID KULIT BATANG WARU JAWA (HIBISCUS TILIACEUS L.) TERHADAP STAPHYLOCOCCUS AUREUS	Laporan hasil penelitian dan Jurnal Ilmiah
	Lisa Savitri	Aktivitas Triterpenoid Kulit Batang Waru Jawa (Hibiscus tiliaceus L.) Terhadap Bakteri Escherichia coli	Laporan hasil penelitian dan Jurnal Ilmiah
	Lisa Savitri	Uji Potensi Epigallocatechin Gallate Kulit Pisang Raja (Musa paradisiaca	Laporan hasil penelitian dan

		var. Raja) terhadap Caspase 3 melalui Granzyme B Pathway pada Mencit (Mus musculus) Model Sepsis	Jurnal Ilmiah
	Lisa Savitri	Pengaruh ekstrak daun sirih merah (Piper crocatum) terhadap kadar interleukin-1 beta (IL-1B) dan ketebalan udem kaki mencit (Mus musculus) galur Swiss model rheumatoid arthritis	Laporan hasil penelitian dan Jurnal Ilmiah
	Anggi Restyana	FORMULASI DAN UJI ANTIBAKTERI TOPIKAL MIKROEMULSI EKSTRAK BIJI PEPAYA (Carica papaya L.) PADA BAKTERI Staphylococcus aureus	Laporan hasil penelitian dan Jurnal Ilmiah
	Anggi Restyana	Pemberdayaan Pemahaman Masyarakat dalam Peningkatan Pengetahuan Penggunaan Obat Dan Antibiotik Dengan Benar Melalui Penyuluhan Dalam Rangka Manajemen Kesehatan Keluarga	Laporan hasil penelitian dan Jurnal Ilmiah
	Anggi Restyana	The Relationship Between the Perception of Traditional Medicine Use and the Quality of Community Life in Pulungdowo Village, Tumpang Sub-District, Malang Regency	Laporan hasil penelitian dan Jurnal Ilmiah
	Datin An Nisa Sukmawati	SKRINING FITOKIMIA EKSTRAK KLOOROFOM TANAMAN KESEMBUKAN (Paederia foetida Linn.) DAN UJI TOKSISITAS MENGGUNAKAN METODE BSLT	Laporan hasil penelitian dan Jurnal Ilmiah
	Mayasari Putri Ardela	Perbedaan Efektivitas Diskusi Kelompok dan Penyuluhan Pendidikan Seksual terhadap Perubahan Persepsi	Laporan hasil penelitian dan Jurnal Ilmiah

		tentang Perilaku Seksual Siswi SMAN 1 Kandat	
--	--	---	--

FAKULTAS TEKNIK

1. 2019

No	Nama Ketua Peneliti dan NIDN	Judul Penelitian	OUTPUT PENELITIAN
1	REKSO AJIONO	STABILITAS STRUKTUR TANAH JENIS EKSPANSIF MENGGUNAKAN KOMBINASI ABU DAUN	Laporan hasil penelitian dan Jurnal Ilmiah
	FAUZIE NURSANDAH	STUDI PERENCANAAN PONDASI TIANG PANCANG PADA JEMBATAN KERETA API KM 95+870 JOMBANG MADIUN	Laporan hasil penelitian dan Jurnal Ilmiah
	FAUZIE NURSANDAH	Penelitian Penambahan Karet Alam (Lateks) Pada Campuran Laston AC-WC Terhadap Karakteristik Marshall	Laporan hasil penelitian dan Jurnal Ilmiah
	SUWARNO	PEMANFAATAN LIMBAH KERAMIK SEBAGAI PENGGANTI KORAL PADA CAMPURAN BETON MUTU TINGGI	Laporan hasil penelitian dan Jurnal Ilmiah
	SONY SUSANTO	PERBANDINGAN FUNGSI KEANGGOTAAN TIPE SEGITIGA DAN TIPE G-BELL TERHADAP ANALISIS RISIKO	Laporan hasil penelitian dan Jurnal Ilmiah
	IMAM SAFI	Priority for improvement of mobile banking services using Kano model and QFD	Laporan hasil penelitian dan Jurnal Ilmiah

	ANA KOMARI	Analisis Waktu Lampu Hijau, Kapasitas Kendaraan dan Derajat Jenuh di Simpang Empat Bersinyal	Laporan hasil penelitian dan Jurnal Ilmiah
--	------------	--	--

2. 2020

No	Nama Ketua Peneliti	Judul Penelitian	Output Penelitian
1	YOSEF CAHYO SP., ST., MT., M.eng.	The Effect of Stirring Time and Concrete Compaction on K-200 Concrete Press Strength	Laporan hasil penelitian dan Jurnal Ilmiah
	AGATA IWAN C., ST., MT.	Analysis of the Ratio of Coarse Aggregate to Porous Asphalt Mixture	Laporan hasil penelitian dan Jurnal Ilmiah
	AGATA IWAN C., ST., MT.	Correlation of Concrete Strength and Concrete Age K-300 Using Sikacim® Concrete Additive and Master Ease 5010	Laporan hasil penelitian dan Jurnal Ilmiah
	AGATA IWAN C., ST., MT.	Upaya Pencegahan Penyebaran Virus Covid-19 Di Kelurahan Lirboyo Kota Kediri	Laporan hasil penelitian dan Jurnal Ilmiah
	AHMAD RIDWAN, ST., SE., MT	Experimental Study Additional Brantas Sands Of Clay Density	Laporan hasil penelitian dan Jurnal Ilmiah
	SIGIT WINARTO, ST., MT.	Analysis Causes Damage and Prevention of Concrete	Laporan hasil penelitian dan Jurnal Ilmiah
	HERLAN PRATIKTO, ST., MT.	MODIFIKASI SISTEM DRAINASE RUAS JALAN GEMAHARJO – PRIGI KABUPATEN TRENGGALEK	Laporan hasil penelitian dan Jurnal Ilmiah
	SULIK ANAM, ST., MT	PENGARUH POROSITAS TERHADAP KUAT TEKAN	Laporan hasil penelitian dan

		BEBAS DARI STABILISASI TANAH DENGAN KAPUR	Jurnal Ilmiah
	SUWARNO	PERENCANAAN DAM KONSOLIDASI SUNGAI KALI PUTIH LERENG KELUD	Laporan hasil penelitian dan Jurnal Ilmiah
	HERI WAHYUDIONO	MODIFIKASI LASTON AC-WC MENGGUNAKAN LIMBAH BONGKARAN BETON	Laporan hasil penelitian dan Jurnal Ilmiah
	SONY SUSANTO	FAKTOR YANG BERHUBUNGAN DENGAN PENGETAHUAN PENERAPAN KESELAMATAN KERJA PADA PEKERJA KONSTRUKSI	Laporan hasil penelitian dan Jurnal Ilmiah
	IMAM SAFTI	Analisis Risiko pada UKM Tahu Takwa Kediri terhadap Dampak Pandemi COVID-19	Laporan hasil penelitian dan Jurnal Ilmiah
	ANA KOMARI	Analysis of SWOT Marketing Strategies and 7P Influence on Purchasing Decision	Laporan hasil penelitian dan Jurnal Ilmiah
	LOLYKA DEWI INDRASARI	DEVELOPMENT OF BUSINESS STRATEGIES USING QSPM AND SWOT ON SNAIL CHIPS	Laporan hasil penelitian dan Jurnal Ilmiah
	AFIFF YUDHTA TRIPARIYANTO	Penerapan Metode HIRA dan Fishbone Diagram Pada Praktek Siswa SMK Yang Menimbulkan Risiko Kecelakaan Kerja Pada Bengkel Ototronik SMK	Laporan hasil penelitian dan Jurnal Ilmiah

## FAKULTAS PERTANIAN

1. 2019

No	Nama Ketua Peneliti dan	Judul Penelitian	OUTPUT PENELITIAN
----	-------------------------	------------------	-------------------

	NIDN		
1	-	-	-

## 2. 2020

No	Nama Ketua Peneliti	Judul Penelitian	Output Penelitian
1	-	-	-

### 2.1.2 Penelitian Dikti Skema Hibah Dosen Pemula

Pada tahun 2017 dalam skim Hibah Penelitian Kompetitif Nasional khususnya Hibah Dosen Pemula, SDM Peneliti Universitas Kediri menerima pendanaan sebanyak ... proposal. Adapun usulan penelitian yang lolos yaitu:

No	Nama Peneliti	Judul Penelitian	Output Penelitian
1	DESI KRISTANTI	PENGARUH DISIPLIN KERJA KARYAWAN DAN MOTIVASI TERHADAP KINERJA KARYAWAN BAGIAN PRODUKSI (Studi di UD .Pratama Karya Kota Kediri)	Proses penelitian
2	BOTHY DEWANDARU	Pemanfaatan Remitansi Pekerja Migran Indonesia Serta Peran Usaha Pekerja Migran Indonesia Purna Untuk Pembangunan Desa Asal	Proses penelitian
3	ENDANG MEI YUNALIA	EFEKTIVITAS TERAPI KELOMPOK ASSERTIVENESS TRAINING TERHADAP KEMAMPUAN KOMUNIKASI ASERTIF PADA REMAJA DENGAN PERILAKU AGRESIF	Proses penelitian
4	ERIK IRHAM LUTFI	ANALISIS PERUBAHAN MEAN ARTERIAL PRESURE (MAP) PADA	Proses penelitian



		PASIEN HIPERGLIKEMIA KRISIS DENGAN TERAPI REHIDRASI DI IRD RSUD dr. ISKAK TULUNGAGUNG	
5	ANIS NIKMATUL NIKMAH	pengaruh pijat bayi oleh ibu terhadap bonding attachment dan perubahan berat badan bayi pada ibu post partum	Proses penelitian
6	INDAH JAYANI	Efektivitas Konseling Interpersonal terhadap respon sosial, emosional dan spiritual pada ODHA di wilayah Kediri tahun 2019	Proses penelitian

Kegiatan lainnya yang telah dilakukan bidang penelitian selama tahun 2016 diluar kegiatan penelitian yaitu:

1. Membuat Rencana Strategis Penelitian Universitas Kadiri
2. Membuat Buku Panduan Penelitian Universitas Kadiri
3. Melaporkan semua kegiatan bidang penelitian di Simlitabmas tahun 2013-2015
4. Menyiapkan SOP di LP3M Universitas Kadiri yang meliputi:
  - a. Penjamin mutu dan SDM
  - b. Rekrutmen penilai internal
  - c. Desk evaluasi proposal
  - d. Seminar pembahasan proposal
  - e. Penetapan pemenang
  - f. Kontrak penelitian
  - g. Monitoring dan Evaluasi (Monev) Internal
  - h. Seminar hasil penelitian internal
  - i. Pelaporan hasil penelitian
  - j. Tindak lanjut hasil penelitian
  - k. Kegiatan pelatihan
  - l. Sistem penghargaan (reward)

## 1.2 Bidang Pengabdian Masyarakat

1.2.1 Pengabdian Masyarakat Dana Internal Universitas Kadiri

1. 2019

NO	NAMA	FAKULTAS	JENIS KEGIATAN
1	DHITA KRIS PRASETYANT.	Fakultas Ilmu Kesehatan	PENYULUHAN TENTANG SENAM HAMIL DAN ASI EKLUSIF KELURAHAN BUJEL KOTA KEDIRI
2	DHITA KRIS PRASETYANT.	Fakultas Ilmu Kesehatan	PENYULUHAN TENTANG SENAM HAMIL DAN ASI EKLUSIF KELURAHAN BUJEL KOTA KEDIRI
3	HUDA ROHMAWATI	Fakultas Ilmu Kesehatan	PENYULUHAN TENTANG PERAWATAN PAYUDARA DAN POSISI MENYUSUSUI YANG BENAR DI KELURAHAN BUJEL KOTA KEDIRI
4	ROCHMAD KRIS	Fakultas Ilmu Kesehatan	PENYULUHAN TENTANG KECACINGAN PADA ANAK SDN GAYAM 2 KOTA KEDIRI
5	FAUZIA LAILI	Fakultas Ilmu Kesehatan	UPAYA PENINGKATAN STATUS GIZI BALITA MELALUI PENDAMPINGAN KELUARGA DALAM MENANGANI ANAK DENGAN STUNTING DI DESA GROJOGAN KECAMATAN BERBEK NGANJUK
6	TSAMROTUL ILMI	Fakultas Ilmu Kesehatan	PENGENALAN DASAR KESEHATAN TENTANG “APA YANG DIKETAHUI TENTANG OBAT” BAGI SISWA SDN POJOK I
7	RANGGA FEBRIYANA	Fakultas Ilmu Kesehatan	PEMBERDAYAAN IBU PKK DI DESA MARON DALAM PEMANFAATAN BAHAN ALAM DENGAN MEMBUAT SABUN HERBAL
8	EKO WINARTI	Fakultas	PENYULUHAN TENTANG IMS DAN

		Ilmu Kesehatan	DETEKSI DINI KANKER SERVIKS PADA WANITA USIA SUBUR DI KELURAHAN TAMANAN KOTA KEDIRI
9	NANNY NITA	Fakultas Ilmu Kesehatan	PEMERIKSAAAN IVA DI KELURAHAN POJOK KOTA KEDIRI
10	LINTANG BISMANTARA	Fakultas Ilmu Kesehatan	EDUKASI CARA PENGGUNAAN OBAT YANG RASIONAL MELALUI METODE CBIA (CARA BELAJAR IBU AKTIF) BAGI IBU-IBU DI KELURAHAN PELEM
11	SRI INTI	Fakultas Ilmu Kesehatan	SOLUSI SEHAT CARA MENGATASI ASAM URAT DAN REMATIK PADA LANSIA DI KELURAHAN POJOK
12	SRI LESTARI	Fakultas Ilmu Kesehatan	EDUKASI PENYAKIT HIV DAN BAHAYANYA BAGI REMAJA DI SMAN 5 KOTA KEDIRI
13	VICTORYA ANGGRAENY,	Fakultas Ilmu Kesehatan	EDUKASI PENGGUNAAN OBAT YANG BAIK PADA IBU HAMIL DAN PENGECEKAN KADAR HB IBU HAMIL DI KELURAHAN GAYAM
14	ELLY RAKHMAWATI RATNANINGRUM	Fakultas Ilmu Kesehatan	EDUKASI CARA MENCEGAH DEHIDRASI PADA KASUS DIARE DI RUMAH DI DESA PELEM
15	LINDHA SRI KUSUMAWATI	Fakultas Ilmu Kesehatan	SENAM HAMIL DI KELURAHAN BUJEL KOTA KEDIRI
16	DESSY LUTFIASARI	Fakultas Ilmu Kesehatan	PENYULUHAN TENTANG MEMANDIKAN BAYI DAN PERAWATAN TALI PUSAT DI KELURAHAN BUJEL

17	DESSY LUTFIASARI	Fakultas Ilmu Kesehatan	PENYULUHAN TENTANG MEMANDIKAN BAYI DAN PERAWATAN TALI PUSAT DI KELURAHAN BUJEL
18	Siti Aminah	Fakultas Ilmu Kesehatan	PENYULUHAN TENTANG SENAM HAMIL DAN ASI EKLUSIF DI KELURAHAN TAMNAN KOTA KEDIRI
19	SISWI WULANDARI	Fakultas Ilmu Kesehatan	SENAM LANSIA KELURAHAN SUKORAME KOTA KEDIRI TAHUN 2018
20	DEWI KARTIKA SARI	Fakultas Ilmu Kesehatan	PELATIHAN PIJAT BAYI PADA IBU KELURAHAN TAMANAN KECAMATAN MOJOROTO TAHUN 2019
21	MAYASARI PUTRI ARDELA	Fakultas Ilmu Kesehatan	PENYULUHAN KESEHATAN REPRODUKSI TENTANG KEHAMILAN REMAJA DAN BAHAYA NARKOBA DI SMAN 7 KOTA KEDIR
22	HALIMATUS SAIDAH	Fakultas Ilmu Kesehatan	PRAKTIK SENAM LANSIA SUKORAME KOTA KEDIRI TAHUN 2019
23	RANGGA FEBRIYANA	Fakultas Ilmu Kesehatan	PELATIHAN PEMBUATAN SABUN CITRONELLA PADA IBU-IBU PKK DI KELURAHAN BANGSAL
24	ERIK IRHAM LUTFI	Fakultas Ilmu Kesehatan	PELATIHAN TANGGAP DARURAT PADA FORUM RELAWAN PALANG MERAH REMAJA KOTA KEDIRI
25	WIWIN SULISTYAWATI	Fakultas Ilmu Kesehatan	UPAYA PENINGKATAN KESEHATAN DAN KEKEBALAN TUBUH LANSIA PADA MASA PANDEMI COVID 19 MELALUI GERAKAN 3M (MENCUCI TANGAN, MEMAKAI MASKER DAN

			MEMINUM JAMU) DI KELURAHAN POJOK KOTA KEDIRI
26	Indah Jayani	Fakultas Ilmu Kesehatan	EDUKASI PENERAPAN PROTOKOL KESEHATAN PADA ERA NEW NORMAL SEBAGAI BENTUK UPAYA PENCEGAHAN PENULARAN COVID 19 DI WILAYAH KERJA PUSKESMAS TULUNG AGUNG
27	ENDANG MEI YUNALIA	Fakultas Ilmu Kesehatan	UPAYA PENINGKATAN IMUNITAS JIWA AKIBAT PANDEMI COVID 19 MELALUI PEMBERIAN PSIKOEDUKASI KEPADA MASYARAKAT DI WILAYAH PUSKESMAS CAMPUREJO KOTA KEDIRI
28	TITIN WIDYA RISNI	Fakultas Teknik	UPAYA PPENINGKATAN MINAT BELAJAR MATEMATIKA SANTRI PUTRI PONDOK PESANTREN EL-FAWS MELALUI INTEGRASI MATEMATIKA DAN AL-QUR'AN PADA ERA PANDEMI COVID-19 TAHUN 2020
29	AGATA IWAN CANDRA	Fakultas Ilmu Kesehatan	DIGITAL MARKETING UNTUK KEWIRAUSAHAAN PESANTREN DI MASA PANDEMI COVID-19 TAHUN 2020
30	RIZKI YUDHA BRAMANTYO	Fakultas Ilmu Kesehatan	SOSIALISASI HUKUM SECARA DARING TERKAIT KEPUTUSAN MENTERI KESEHATAN REPUBLIK INDONESIA NOMOR HK.01.07/MENKES/328/2020 TENTANG PANDUAN PENCEGAHAN DAN

			PENGENDALIAN CORONA VIRUS DISEASE 2019 (COVID-19) DI TEMPAT KERJA PERKANTORAN DAN INDUSTRI DALAM Mendukung Keberlangsungan Usaha pada Situasi Pandemi
31	SUSMIATI,	Fakultas Ilmu Kesehatan	PENYULUHAN TENTANG COVID-19 GERMAS PEMAKAIAN MASKER DAN CUCI TANGAN, SERTA TEKNIS PEMBUATAN MASKER STANDART
32	TSAMROTUL ILMI.,	Fakultas Ilmu Kesehatan	UPAYA PENGGUNAAN OBAT SWAMEDIKASI YANG RASIONAL MELALUI PELATIHAN GERAKAN MASYARAKAT CERDAS MENGGUNAKAN OBAT (GEMA CERMAT) DI ERA PANDEMI COVID-19
33	TITIN WIDYA	Fakultas Teknik	UPAYA PENINGKATAN MINAT BELAJAR MATEMATIKA SANTRI PUTRI PONDOK PESANTREN EL-FAWS MELALUI INTEGRASI MATEMATIKA DAN AL-QUR'AN PADA ERA PANDEMI COVID-19 TAHUN 2020
34	ENDANG MEI YUNALIA	Fakultas Ilmu Kesehatan	UPAYA PENINGKATAN IMUNITAS JIWA AKIBAT PANDEMI COVID-19 MELALUI PEMBERIAN PSIKOEDUKASI KEPADA MASYARAKAT DI WILAYAH KERJA PUSKESMAS CAMPUREJO KOTA KEDIRI
35	KUN IKA NUR	Fakultas	UPAYA PENCEGAHAN PENYEBARAN

	RAHAYU	Ilmu Kesehatan	COVID19 MELALUI PEMBUATAN HANDSANITIZER KEPADA MASYARAKAT DI WILAYAH KERJA PUSKESMAS SUKORAME KOTA KEDIRI
36	DATIN AN NISA SUKMAWATI.	Fakultas Ilmu Kesehatan	UPAYA PENINGKATAN POLA HIDUP SEHAT MELALUI PELATIHAN PEMANFAATAN JAHE MERAH SEBAGAI MINUMAN SERBUK DI KELURAHAN MANYARAN KABUPATEN KEDIRI
37	DESSY LUTFIASARI	Fakultas Ilmu Kesehatan	UPAYA PENINGKATAN PERILAKU HIDUP BERSIH DAN SEHAT SERTA PENERAPAN PHYSICAL DISTANCING DALAM KEGIATAN MENGAJI SEBAGAI UPAYA PENCEGAHAN PENULARAN VIRUS COVID 19 DI TAMAN PENDIDIKAN AL QURAN AN NUUR
38	SATRIA EUREKA NURSESKASATMATA	Fakultas Ilmu Kesehatan	UPAYA PENINGKATAN PENCEGAHAN DAN PENGENDALIAN PENYAKIT COVID-19 MELALUI PELATIHAN MEMBUAT FACESHIELD PADA ANAK USIA SEKOLAH DASAR MENYONGSONG NEW NORMAL DI WILAYAH KELURAHAN POJOK KOTA KEDIRI
39	ANA KOMARI	Fakultas Teknik	PENTINGNYA PACKAGING, MERK DAN DESAIN PRODUK DI ERA PANDEMI COVID-19 PADA HOME INDUSTRI BASO ACI “TATA SNAK” TAHUN 2020

40	ANGGI RESTYANA	Fakultas Ilmu Kesehatan	PENINGKATAN KESADARAN MASYARAKAT DESA DALAM MEMATUHI PROTOKOL KESEHATAN SEBAGAI KESIAPSIAGAAN DESA MENGHADAPI COVID-19
41	DESI KRISTANTI	Fakultas Ilmu Kesehatan	PELATIHAN KOMUNIKASI MELALUI MEDIA SOSIAL WHATSAPP BAGI SEKOLAH NON FORMAL UNTUK PENYEBARAN INFORMASI
42	AJIE HANIF MUZAQI	Fakultas Ilmu Kesehatan	SOSIALISASI MASYARAKAT DI DESA GURAH KECAMATAN GURAH KABUPATEN KEDIRI TERHADAP POLA KEHIDUPAN NEW NORMAL DALAM MENCIPTAKAN MASYARAKAT TANGGUH BENCANA COVID19
43	HEYLEN AMILDHA YANUARITA	Fakultas Ilmu Sosial & Politik	REKONSTRUKSI PEMAHAMAN DAN AKTIVITAS KEAGAMAAN DALAM MERESPON PENYEBARAN COVID-19 DI INDONESIA STUDI KASUS JAMA'AH RANTING AISYIYAH DI DESA GURAH KECAMATAN GURAH KABUPATEN KEDIRI
44	EKO SISWANTO	Fakultas Teknik	PENERAPAN METODE BELAJAR SECARA DARING UNTUK PENDIDIKAN USIA DINI SAMPAI DENGAN PENDIDIKAN DASAR PADA MASA PANDEMI COVID19 DI DESA KABUH KECAMATAN KABUH KABUPATEN JOMBANG
45	FAUZIAH HANUM	Fakultas Ilmu Sosial	ADVOKASI PERAN KADER TUBERKULOSIS (TB) CARE



		& Politik	AISYIYAH KABUPATEN KEDIRI TERDAMPAK PANDEMI COVID-19
46	AFIF YUDHA TRIPARIYANTO	Fakultas Teknik	OBSERVASI DAN PENYULUHAN KESEHATAN KESELAMATAN KERJA (K3) PADA BENGKEL PENGELASAN RUMAHAN
47	Suwarno	Fakultas Ilmu Sosial & Politik	PENERAPAN BLENDED LEARNING DALAM RANGKA MEMPERSIAPKAN SEKOLAH DAN MASYARAKAT UNTUK TATANAN KEHIDUPAN BARU
48	MUHAMMAD MUHARRAM	Fakultas Ilmu Kesehatan	KONSERVASI TUMBUHAN OBAT KELUARGA (TOGA) GUNA MENINGKATKAN KESEHATAN KELUARGA MANDIRI DI TENGAH PANDEMI COVID-19
49	NINA LISANTY	Fakultas Pertanian	UPAYA PEMENUHAN KEBUTUHAN PANGAN KELUARGA DI TENGAH PANDEMI COVID-19 MELALUI TEKNIK BUDIDAYA IKAN DAN SAYURAN DI DALAM EMBER (BUDIKDAMBER) DI DESA DOMPYONG KABUPATEN TRENGGALEK
50	SATRIYA BAYU AJI	Fakultas Pertanian	PENINGKATAN KEMAMPUAN BUDIDAYA SERTA DIVERIFIKASI PRODUK HASIL OLAHAN LIDAH BUAYA (ALOE VERA) PONTIANAK SEBAGAI UPAYA PENDUKUNG PELAKSANAAN PROGAM HATINYA PKK DI KELURAHAN TAMANAN KOTA KEDIRI

51	MUHAMMAD MUHARRAM	Fakultas Pertanian	KONSERVASI TUMBUHAN OBAT KELUARGA (TOGA) GUNA MENINGKATKAN KESEHATAN KELUARGA MANDIRI DI TENGAH PANDEMI COVID-19
52	WIWIEK ANDAJANI	Fakultas Pertanian	ALTERNATIF PENGOLAHAN HASIL TANGKAPAN IKAN LAUT PADA MASA PANDEMI, DI DESA TASIKMADU, KECAMATAN WATULIMO, KABUPATEN TRENGGALEK
53	Junaidi	Fakultas Pertanian	PEMBUATAN PUPUK ORGANIK CAIR DAN PADAT DENGAN MEMANFATKAN LALAT HITAM ( BLACK SOLDIER FLY (HERMETIA ILLUCENS))
54	SAPTORINI	Fakultas Pertanian	BUDIDAYA TANAMAN SAYUR DENGAN METODE HIDROPONIK SEDERHANA DALAM MEMANFAATKAN BOTOL BEKAS UNTUK MEMENUHI KEBUTUHAN PANGAN KELUARGA DALAM MASA PANDEMI COVID19
55	Widi Artini	Fakultas Pertanian	MEMBANGUN KEBIASAAN BERTANI PADA REMAJA UNTUK MENDUKUNG KETAHANAN PANGAN KELUARGA

2. 2020

No	Nama	Fakultas	Jenis Kegiatan
1	NUGRAHENI HADIYANTI,	Fakultas Pertanian	PENYULUHAN PERTANIAN: SISTEM BUDIDAYA LAHAN KERING DAN PEMANFAATAN PEKARANGAN DI DESA

			KUNCIR KABUPATEN NGANJUK
2	AGUSTIA DWI PAMUJIATI,	Fakultas Pertanian	INOVASI PENGOLAHAN PRODUK SAYURAN UNTUK MEMENUHI KEBUTUHAN NUTRISI DIMASA PANDEMI COVID-19 DI DESA TIUDAN KECAMATAN GONDANG KAB. TULUNGAGUNG
3	SIGIT WINARNO	Fakultas Teknik	PENANGGULANGAN BANJIR DI WILAYAH DESA SINGONEGARAAN KEC. PESANTREN RW6 KOTA KEDIRI
4	BOTHY DEWANDARU	Fakultas Ekonomi	PKM PENINGKATAN KEMAMPUAN “PEMASARAN ONLINE” BAGI UMKM DAN PEMBELAJARAN TERKAIT USAHA JAMUR KE SISWA
5	AFIFF YUDHA TRIPARIYANTO	Fakultas Teknik	PENYULUHAN DAN PENGEMBANGAN KERAJINAN BERBAHAN DASAR BAMBU UNTUK KERAJINAN TUSUK SATE DAN ANYAMAN BAMBU (BESEK) GUNA MENINGKATKAN EKONOMI MASYARAKAT
6	LOLYKA DEWI INDRASARI	Fakultas Teknik	PENERAPAN TEKNOLOGI INOVASI PRODUK BERBAHAN DASAR BAMBU DI BUAT TUSUK SATE DAN DI KEMBANGKAN MENJADI BESEK.
7	AGUNG MAFAZI	Fakultas Hukum	PELATIHAN MENULIS BUKU BAGI SANTRI MELLINIENAL MELALUI PROGRAM INTELLGENT WRITTING MOVEMENT
8	IMAM SAFI'I.	Fakultas Teknik	PEMBUATAN PRODUK MASKER DAN CHAMBER DISINFEKTAN SEBAGAI UPAYA MEMBANTU MASYARAKAT TERDAMPAK PANDEMI COVID-19

9	DATIN AN NISA	Fakultas Ilmu Kesehatan	PELATIHAN CARA MENGGUNAKAN ZAT WARNA YANG AMAN PADA MAKANAN DAN MINUMAN DI KELURAHAN MRICAN
10	ELLY RAKHMAWATI RATNANINGRUM	Fakultas Ilmu Kesehatan	PEMERIKSAAAN KADAR GULA DARAH DAN PENGUKURAN TEKANAN DARAH SEBAGAI UPAYA PENINGKATAN KESEHATAN LANSIA DI DESA PELEM
11	ELLY MEGASARI	Fakultas Ilmu Kesehatan	USAHA PENINGKATAN PENGETAHUAN TENTANG SWAMEDIKASI PADA MASYARAKAT DI KELURAHAN MRICAN
12	HENNIWATI	Fakultas Ilmu Kesehatan	PELATIHAN CARA MENGGUNAKAN ZAT WARNA YANG AMAN PADA MAKANAN DAN MINUMAN DI KELURAHAN BANGSAL
13	LAILY VITRIA ADHITAMA	Fakultas Ilmu Kesehatan	GERAKAN MASYARAKAT CERDAS CARA PENGGUNAAN OBAT HIPERTENSI DI KELURAHAN POJOK
14	NENI PROBOSIWI	Fakultas Ilmu Kesehatan	EDUKASI DETEKSI BORAKS DALAM MAKANAN SECARA SEDERHANA DI KELURAHAN MARON
15	YUNEKA SARASTIANA	Fakultas Ilmu Kesehatan	EDUKASI PENGGUNAAN OBAT YANG RASIONAL PADA IBU HAMIL DAN MENYUSUI DI PUSKESMAS SUKORAME
16	ANGGI RETTYANA	Fakultas Ilmu Kesehatan	UPAYA PENGGUNAAN OBAT SWAMEDIKASI YANG RASIONAL MELALUI PELATIHAN GERAKAN MASYARAKAT CERDAS MENGGUNAKAN OBAT (GEMA CERMAT) DI ERA PANDEMI COVID-19
17	NIKMATUL FIRDAUS	Fakultas Ilmu	GERAKAN BUDAYA CUCI TANGAN SEBAGAI PENCEGAHAN DIARE PADA

		Kesehatan	ANAK USIA PRA SEKOLAH DI KELURAHAN POJOK
18	ELLY MEGASARI	Fakultas Ilmu Kesehatan	PENYULUHAN CUCI TANGAN PAKAI SABUN PADA ANAK PRA SEKOLAH DI KELURAHAN SUKORAME KOTA KEDIRI TAHUN 2020
19	RANGGA FEBRIYANA	Fakultas Ilmu Kesehatan	PENINGKATAN KESEHATAN MELALUI MAKANAN PENGGANTI NASI SEBAGAI KARBOHIDRAT PADA PASIEN DIABETES MELLITUS RAWAT JALAN DI RS DAHA HUSADA
20	HENNIWATI	Fakultas Ilmu Kesehatan	PENYULUHAN TENTANG PENTINGNYA PENGGUNAAN TANAMAN OBAT TRADISIONAL INDONESIA UNTUK PENCEGAHAN DAN PENANGGULANGAN PENYAKIT HIPERTENSI DI KELURAHAN POJOK KEDIRI
21	TSAMROTUL ILMI	Fakultas Ilmu Kesehatan	PENINGKATAN KESEHATAN MENGGUNAKAN OBAT TRADISIONAL SEBAGAI UPAYA MENINGKATKAN IMUNITAS DI KELURAHAN SUKORAME KOTA KEDIRI
22	LAILY VITRIA ADHITAMA	Fakultas Ilmu Kesehatan	PENYULUHAN TENTANG PENGGUNAAN OBAT YANG BENAR DAN PENCEGAHAN PREEKLAMPSIA PADA IBU HAMIL DI RS SITI KHOTIDJAH
23	SRI LESTARI	Fakultas Ilmu Kesehatan	EDUKASI TENTANG KESEHATAN REPRODUKSI REMAJA DI SMAN 1 PARE
24	LINTANG BISMANTARA G. P.S	Fakultas Ilmu Kesehatan	UPAYA PENINGKATAN PENCEGAHAN DAN PENGENDALIAN PENYAKIT COVID-19 DENGAN PEMBUATAN FACESHIELD

			PADA ANAK USIA SEKOLAH DASAR MENYONGSONG NEW NORMAL DI WILAYAH KELURAHAN POJOK KOTA KEDIRI
25	NENI PROBOSIWI	Fakultas Ilmu Kesehatan	EDUKASI PENCEGAHAN PELAKSANAAN GOUT ARTHRITIS DAN PEMERIKSAAN KESEHATAN PADA IBU – IBU DI KELURAHAN POJOK
26	NUR FAHMA LAILI	Fakultas Ilmu Kesehatan	EDUKASI PENERAPAN PROTOKOL KESEHATAN PADA ERA NEW NORMAL SEBAGAI BENTUK UPAYA PENCEGAHAN PENULARAN COVID-19 DI WILAYAH KERJA PUSKESMAS SUKORAME
27	PRAYOGA FERY Y	Fakultas Ilmu Kesehatan	PEMANFAATAN TANAMAN SEREH, JAHE, SUJI DALAM PEMBUATAN SABUN CUCI PIRING CAIR PADA IBU-IBU PKK DI KELURAHAN BANGSAL
28	PRAYOGA FERY YUNIARTO	Fakultas Ilmu Kesehatan	PEMANFAATAN RIMPANG JAHE SEBAGAI MINUMAN PENGHANGAT DI DESA BLIMBING
29	Sri Inti	Fakultas Ilmu Kesehatan	USAHA PENINGKATAN KESEHATAN IBU HAMIL DAN JANIN MELALUI SENAM IBU HAMIL DI KELURAHAN GAYAM
30	TRI DOSO SAPTO	Fakultas Ilmu Kesehatan	SIMULASI CARA PENGGUNAAN INSULIN DAN OHO PADA PENDERITA DIABETES MELLITUS DI RS SITI KHODIJAH
31	Tri Doso Sapto	Fakultas Ilmu Kesehatan	BIJAK DALAM MENGONSUMSI OBAT SAAT LANSIA DI KELURAHAN BANGSAL KOTA KEDIRI
32	VICTORYA ANGGRAENY	Fakultas Ilmu	GERAKAN MASYARAKAT CERDAS MENGGUNAKAN OBAT DENGAN BAIK

		Kesehatan	DAN BENAR PADA IBU HAMIL DAN MENYUSUI DI PUSKESMAS SUKORAME
33	SUNANINGSIH	Fakultas Ilmu Kesehatan	PENYULUHAN TENTANG PENTINGNYA IMUNISASI DAN PENANGANAN DIARE DI KELURAHAN TAMANAN KOTA KEDIRI
34	WENI TRI PURNANI	Fakultas Ilmu Kesehatan	PELATIHAN PELATIHAN CUCI TANGAN 6 LANGKAH DI TK NIZAMIYAH KOTA KEDIRI TAHUN 2020
35	SUNANINGSIH	Fakultas Ilmu Kesehatan	SENAM HAMIL DI KELURAHAN TAMANAN KOTA KEDIRI
36	YUNKA SARASTIANA	Fakultas Ilmu Kesehatan	EDUKASI DIABETES MELLITUS DAN PEMERIKSAAN GULA DARAH DI KELURAHAN DERMO KOTA KEDIRI
37	DHITA KRIS PRASETYANTI	Fakultas Ilmu Kesehatan	PENYULUHAN TENTANG SENAM HAMIL DAN ASI EKLSIF KELURAHAN BUJEL KOTA KEDIRI
38	DATIN AN NISA SUKMAWATI	Fakultas Ilmu Kesehatan	UPAYA PENINGKATAN POLA HIDUP SEHAT MELALUI PELATIHAN PEMANFAATAN JAHE MERAH SEBAGAI MINUMAN SERBUK DI KELURAHAN MRICAN
39	MUTJAHID BIN ABD. KADIR	Fakultas Ilmu Kesehatan	PENINGKATAN PENGETAHUAN MASYARAKAT TENTANG PENGENALAN JENIS-JENIS OBAT TRADISIONAL PADA IBU PKK DI KELURAHAN DERMO
40	SUNANINGSIH	Fakultas Ilmu Kesehatan	SENAM HAMIL DI KELURAHAN BUJEL KOTA KEDIRI
41	YUNKA SARASTIANA	Fakultas Ilmu	EDUKASI DIABETES MELLITUS DAN PEMERIKSAAN GULA DARAH DI

		Kesehatan	KELURAHAN DERMO KOTA KEDIRI
42	DHITA KRIS PRASETYANTI	Fakultas Ilmu Kesehatan	PENYULUHAN TENTANG SENAM HAMIL DAN ASI EKLUSIF KELURAHAN BUJEL KOTA KEDIRI
43	DATIN AN NISA SUKMAWATI	Fakultas Ilmu Kesehatan	UPAYA PENINGKATAN POLA HIDUP SEHAT MELALUI PELATIHAN PEMANFAATAN JAHE MERAH SEBAGAI MINUMAN SERBUK DI KELURAHAN MRICAN
44	MUTJAHID BIN ABD. KADIR	Fakultas Ilmu Kesehatan	PENINGKATAN PENGETAHUAN MASYARAKAT TENTANG PENGENALAN JENIS-JENIS OBAT TRADISIONAL PADA IBU PKK DI KELURAHAN DERMO
45	ERIK IRHAM LUTFI	Fakultas Ilmu Kesehatan	PELATIHAN TANGGAP DARURAT PADA FORUM RELAWAN PALANG MERAH REMAJA KOTA KEDIRI
46	WIWIN SULISTYAWATI	Fakultas Ilmu Kesehatan	UPAYA PENINGKATAN KESEHATAN DAN KEKEBALAN TUBUH LANSIA PADA MASA PANDEMI COVID 19 MELALUI GERAKAN 3M (MENCUCI TANGAN, MEMAKAI MASKER DAN MEMINUM JAMU) DI KELURAHAN POJOK KOTA KEDIRI
47	INDAH JAYANI	Fakultas Ilmu Kesehatan	EDUKASI PENERAPAN PROTOKOL KESEHATAN PADA ERA NEW NORMAL SEBAGAI BENTUK UPAYA PENCEGAHAN PENULARAN COVID 19 DI WILAYAH KERJA PUSKESMAS TULUNG AGUNG
48	ENDANG MEI YUNALIA	Fakultas Ilmu Kesehatan	UPAYA PENINGKATAN IMUNITAS JIWA AKIBAT PANDEMI COVID 19 MELALUI PEMBERIAN PSIKOEDUKASI KEPADA



			MASYARAKAT DI WILAYAH PUSKESMAS CAMPUREJO KOTA KEDIRI
49	EKO WINARTI	Fakultas Ilmu Kesehatan	PELATIHAN METODE PROMOSI KESEHATAN TENTANG DETEKSI DINI KANKER SERVIKS BERBASIS PEMICUAN (TRIGGERING) DAN ANDROID PADA BIDAN DI DINAS KESEHATAN KOTA KEDIRI
50	NINDI VAULIA PUSPITA	Fakultas Ekonomi	PENINGKATAN EFISIENSI PRODUKSI DAN PENJUALAN KELOMPOK DIFABEL INDUSTRI RUMAH TANGGA KERAJINAN ANEKA SIKAT DI DESA BANGKOK, KECAMATAN GURAH

### 1.2.2 Pengabdian Masyarakat Dana Dikti

#### 2.3 Bidang Publikasi, Data dan Informasi

Kegiatan yang telah dilakukan oleh Bidang Publikasi, Data dan Informasi LP3M Universitas Kediri selama tahun 2016 yaitu:

1. **Membantu terwujudnya Jurnal Ekonika**
2. Membantu jurnal pengabdian masyarakat JAIM
  - a. **PENINGKATAN KUALITAS SDM MASYARAKAT EKONOMI RENDAH PADA SEKTOR KESEHATAN DI DESA NGEBRAK KECAMATAN SUMBER PUCUNG KABUPATEN MALANG**  
(*Fatma Sayekti Rufaida, S.Kep. Ns. M.Ns., Wiwin Sulistyawati, S.Kep. Ns. M.Kep., Satria Eureka, Dr. Susmiati, S.Kep. M.Pd., Kun Ika Nur Rahayu, S.Kep. Ns. M.Kep., Listika Meilina Sari, S.Kep. Ns., Erik Irham Lutfi, S.Kep. Ns.*)
  - b. **PENINGKATAN MUTU KESEHATAN MASYARAKAT EKONOMI RENDAH DI DESA KARANGKATES KECAMATAN SUMBER PUCUNG KABUPATEN MALANG**  
(*Idola Perdana Sulistyaning Suharto, S.Kep. Ns. M.Pd., Arif Nurma*)

*Etik, S.Kep. Ns. M.Kep., Endang Mei Yunalia, S.Kep. Ns. M.Kep., Indah Jayani, S.Kep. Ns. M. Bio Med., Ifana Anugraheni, S.Kep. Ns. M.Kep, Sri Haryuni, S.Kep. Ns. M.Kep)*

- c. **PENINGKATAN PERAN SERTA MASYARAKAT PEDULI KESEHATAN DI KELURAHAN POJOK KECAMATAN MOJOROTO KOTA KEDIRI** (*Dessy Lutfiasari, S.ST.M.Kes., Pamadya Vitasmoro, S.Pd. M.Pd., Dhita Kris, S.ST. M.Kes dan Galuh Pradian Y, S.ST. M.Kes*)
- d. **PELATIHAN KETRAMPILAN SADARI UNTUK DETEKSI DINI KANKER PAYUDARA PADA REMAJA PUTRI DI KELURAHAN BANDAR LOR KOTA KEDIRI** (*Eko Winarti, S.ST. M.Kes., Yunatul Munawaroh, S.ST*)
- e. **PENINGKATAN KUALITAS LINGKUNGAN MELALUI PENGELOLAAN SAMPAH KELUARGA MENJADI BARANG EKONOMIS PADA PKK RT 25 RW 07 KELURAHAN SUKORAME KECAMATAN MOJOROTO KOTA KEDIRI** (*Dra. Sri Haryati, M.Si*)
- f. **PENYULUHAN PSK ALIH PROFESI MENJADI WIRAUSAHA JASA PENJAHIT DAN SALON DI KELURAHAN SEMAMPIR KOTA KEDIRI** (*Yogi Yunanto, S.Kep. MM.*)
- g. **PEMERIKSAAN KADAR HB UNTUK MENDETEKSI KEJADIAN ANEMIA PADA SISWA SMPK YBPK SIDOREJO KECAMATAN PARE KABUPATEN KEDIRI** (*Dhita Kris, S.ST. M.Kes dan Galuh Pradian Y, S.ST. M.Kes*)

Mengetahui,

Direktur LPPPM Universitas Kadiri

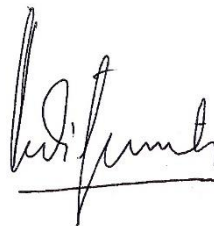

Drs. Budi Heryanto, MM

NIK. 1985 02 001