

**LAPORAN TAHUNAN
PENELITIAN DAN PENGABDIAN KEPADA MASYARAKAT
UNIVERSITAS KADIRI
TAHUN AKADEMIK 2018-2019**

**LEMBAGA PENELITIAN, PENGEMBANGAN DAN PENGABDIAN
MASYARAKAT (LP3M)
UNIVERSITAS KADIRI
KEDIRI**

DAFTAR ISI

Cover	i
Daftar isi	ii
Kata Pengantar	iii
BAB I. ORGANISASI	1
1.1 Latar Belakang	1
1.2 Visi, Misi dan Sasaran Mutu	1
1.3 Struktur Organisasi	5
BAB II. KEGIATAN-KEGIATAN	9
2.1 Bidang Penelitian	9
2.2 Bidang Pengabdian Masyarakat	14
2.3 Bidang Publikasi, Data dan Informasi	14
Lampiran-Lampiran	
Lampiran 1. Data Penelitian Dosen Universitas Kadiri Tahun Akademik 2018- 2019	15
Lampiran 2. Data Pengabdian Kepada Masyarakat Tahun 2018-2019.....	16

KATA PENGANTAR

Puji dan syukur kepada Tuhan yang Maha pengasih karena kami dapat menyelesaikan tugas di Tahun Akademik 2018-2019 dengan baik, dan Laporan Tahunan ini juga dapat diselesaikan. Sebagaimana pada tahun-tahun sebelumnya, Laporan Tahunan ini disajikan untuk menyampaikan seluruh kegiatan penelitian dan pengabdian kepada masyarakat yang telah dilaksanakan oleh tenaga pendidik di program studi/fakultas/unit yang ada lingkungan Universitas Kadiri. Laporan Tahunan ini akan terpusat pada empat butir sasaran mutu yang telah ditetapkan untuk LP3M pada Tahun akademik 2018-2019, yaitu kinerja di bidang penelitian, kegiatan pengabdian kepada masyarakat, pertemuan/kegiatan ilmiah yang diselenggarakan, dan publikasi karya ilmiah di tingkat nasional maupun internasional.

Patut disyukuri dan dibanggakan bahwa untuk Tahun akademik 2018-2019 capaian kinerja keempat butir sasaran mutu yang telah ditetapkan dapat tercapai dan beberapa sasaran mutu melampaui target yang ditetapkan. Kerja keras dan kerjasama yang baik, dari semua pihak– tenaga pendidik dan tenaga kependidikan, serta dukungan dan dorongan yang kuat dari pimpinan merupakan kunci utama dari keberhasilan dalam melaksanakan penelitian dan kegiatan pengabdian kepada masyarakat di Universitas Kadiri.

Dalam butir sasaran mutu Tahun akademik 2018-2019, telah ditetapkan bahwa jumlah penelitian adalah minimal 25% dari dosen tetap yang berjumlah 396 orang. Jadi jumlah yang menjadi sasaran mutu di bidang penelitian adalah 99 penelitian. Pada Tahun akademik 2018-2019 ini capaian jumlah penelitian yang dilakukan oleh tenaga pendidik di lingkungan Universitas Kadiri adalah 159 judul penelitian. Hal ini berarti bahwa capaian di bidang penelitian melebihi target yang telah ditetapkan.

Sasaran mutu untuk butir kegiatan pengabdian kepada masyarakat, telah ditetapkan untuk Tahun akademik 2018-2019 ada sebanyak minimal 59 kegiatan. Dalam realisasi, jumlah kegiatan pengabdian kepada masyarakat pada Tahun akademik 2018-2019 mencapai 78 kegiatan. Demikian pula dengan kegiatan ilmiah, telah ditetapkan untuk Tahun akademik 2018-2019 ada 19

pertemuan ilmiah yang diselenggarakan di lingkungan Universitas Kadiri. Sehubungan dengan sasaran mutu publikasi karya ilmiah para tenaga pendidik Universitas Kadiri, Tahun akademik 2018-2019 telah ditetapkan bahwa jumlah publikasi nasional maupun internasional minimal sebanyak 60% dari dosen tetap. Jadi, untuk butir publikasi telah ditetapkan bahwa jumlah publikasi yang harus dicapai pada Tahun akademik 2018-2019 adalah 238 publikasi. Realisasi dari publikasi pada Tahun akademik 2018-2019 adalah 254 publikasi, dengan rincian 21 artikel dipublikasi di Jurnal Internasional, 11 artikel dipublikasi di Jurnal Nasional Terakreditasi, 38 artikel dipublikasi di Jurnal Nasional Tidak terakreditasi, 23 karya ilmiah dalam bentuk buku, 13 karya ilmiah dalam bentuk bab dalam buku, 22 makalah yang dipresentasikan di seminar/konferensi tingkat lokal, nasional, maupun internasional, dan 126 artikel koran/majalah.

Dari penjelasan di atas ditunjukkan bahwa semua butir sasaran mutu yang telah ditetapkan untuk Tahun akademik 2018-2019 dapat tercapai, bahkan melebihi angka sasaran. Hal tersebut tentu sangat membanggakan dan harus disyukuri, namun tentu saja semua pihak di lingkungan Universitas Kadiri tidak boleh cepat berpuas diri. Kerja keras, kerjasama yang baik, serta dorongan yang kuat dari semua pihak di lingkungan Universitas Kadiri tidak hanya harus dipertahankan, tetapi lebih daripada itu harus ditingkatkan guna mencapai kinerja yang lebih berkualitas dan lebih unggul. Proposal penelitian yang diajukan tidak boleh berhenti sebatas sebuah usulan. Laporan penelitian tidak boleh hanya selesai menjadi sebuah laporan yang disimpan dalam rak/lemari buku, dan semata-mata menjadi salah satu angka yang secara administratif memberi kontribusi untuk dilaporkan sebagai kinerja yang telah dipenuhi. Lebih daripada itu, sudah seharusnya publikasi ilmiah yang dihasilkan dari penelitian dijadikan indikator utama dari kinerja para akademisi di lingkungan Unika Atma Jaya. Dengan publikasi ilmiah, sebuah pengetahuan tidak saja menjadi lebih berkembang dan terbuka tetapi juga lebih dapat dinikmati manfaatnya bagi masyarakat yang lebih luas dalam memecahkan persoalan yang dihadapi dalam kehidupan dan perubahan zaman.

Demikian pula halnya dengan kegiatan pengabdian kepada masyarakat di lingkungan Unika Atma Jaya. Sebagaimana yang diamanatkan dalam dokumen Gereja Katolik Ex Corde Ecclesiae, bahwa perguruan tinggi Katolik sudah seharusnya berpihak dan peduli kepada kelompok marjinal dan terpinggirkan, maka kegiatan pengabdian kepada masyarakat harus lebih difokuskan pada upaya pemberdayaan kepada masyarakat untuk menjadi lebih sejahtera. Kegiatan pengabdian kepada masyarakat tidak selayaknya dijadikan ajang bagi para tenaga pendidik di lingkungan Universitas Kediri untuk sedikit keluar dari kegiatan rutin di kelas, atau penambah poin untuk memenuhi tanggung jawab sebagai tenaga pendidik di sebuah perguruan tinggi. Oleh karena itu, model belajar-mengajar dengan pendekatan *Service Learning* yang mengintegrasikan kegiatan belajar- mengajar, penelitian dan pengabdian kepada masyarakat bisa dijadikan alternatif model belajar-mengajar bagi Universitas Kediri. Model belajar-mengajar yang demikian, dirasakan sangat relevan dengan perubahan dan tuntutan jaman yang semakin menantang dan sulit untuk diantisipasi, dan diharapkan dengan model belajar-mengajar tersebut Universitas Kediri akan menjadi lebih Kristiani, Unggul, Profesional dan Peduli sebagaimana yang dicita- citakan.

Akhir kata, tidak ada gading yang tak retak dan demikian pula dengan Laporan Tahunan ini yang masih jauh dari sempurna. Kritik dan saran untuk perbaikan dari Laporan Tahunan ini sangat terbuka dan sangat dihargai. Semoga Laporan Tahunan ini dapat dijadikan inspirasi bagi semua pihak di lingkungan Universitas Kediri pada khususnya dan khalayak yang lebih luas pada umumnya.

Kediri, 31 Agustus 2018

Ketua LP3M

Drs. Budi Heryanto, M.M.

BAB 1

ORGANISASI

1.1 Latar Belakang

Mengacu SK Rektor Nomor: SK. 87/Sek/IX/2010, maka tertanggal 01 September 2010 didirikan Lembaga Penelitian, Pengembangan dan Pengabdian Masyarakat (LP3M) Universitas Kadiri. Secara keorganisasian LP3M berada di bawah Rektor. Pada Statuta telah diuraikan bahwa LP3M adalah unsur pelaksana tridarma perguruan tinggi yang menaungi tugas pokok dan fungsi universitas untuk darma penelitian dan pengabdian kepada masyarakat. Tugas pokok dari LP3M adalah melaksanakan, mengkoordinasikan dan memantau pelaksanaan kegiatan penelitian dan pengabdian kepada masyarakat, yang diselenggarakan oleh dosen secara individual atau berkelompok, program studi, fakultas, atau unit organisasi yang berada dibawah Universitas Kadiri. Fungsi dari LP3M adalah menaungi kegiatan penelitian dan pelayanan kepada masyarakat, mendorong dan membina kemitraan dan ketrampilan yang didasari bidang keahlian dosen, sehingga dapat membantu kualitas kehidupan masyarakat dan menyelenggarakan program penerapan hasil penelitian dan pengembangan di Universitas Kadiri.

LP3M menaungi kegiatan penelitian dan pengabdian kepada masyarakat dari dosen maupun SDM peneliti Universitas Kadiri, yang bersifat multidisiplin, tematik dan terapan. Kegiatan LP3M bertujuan untuk a) Mengembangkan bidang keilmuan; b) Mengembangkan intervensi di dalam kampus dan masyarakat, khususnya masyarakat kurang mampu; c) memperkaya bidang pengajaran; d) mengembangkan jaringan kerja lokal, nasional dan internasional.

1.2 Visi, Misi dan Sasaran Mutu

Sejalan dengan arah pengembangan Universitas Kadiri dan tuntutan kontribusi Universitas Kadiri terhadap pembangunan bangsa, Lembaga Penelitian Pengembangan dan Pengabdian pada Masyarakat Universitas Kadiri Kediri (LP3M) merumuskan visi, misi, tujuan, serta sasaran dan strategi pencapaian sebagai berikut. :

1.2.1 Visi, Misi dan Sasaran Mutu Bidang Penelitian

Lembaga Penelitian Pengembangan dan Pengabdian Kepada Masyarakat Universitas Kadiri (LP3M) merupakan suatu unit kerja di bawah Universitas Kadiri yang mempunyai kegiatan utama adalah melakukan aktivitas penelitian, Penerapan dan Pengembangan IPTEKS di berbagai bidang. Oleh karena itu berbagai dinamika program serta kegiatannya konsisten dengan pelestarian, pertumbuhan, dan pengembangan IPTEKS. Untuk mewujudkan hal tersebut dilaksanakan berbagai upaya untuk melalui suatu kinerja lembaga, sehingga meningkatkan kepercayaan, citra dan apresiasi masyarakat, khususnya pihak pengguna jasa pada Lembaga Penelitian Pengembangan dan Pengabdian Kepada Masyarakat Universitas Kadiri.

Usaha untuk mendukung visi, misi, dan tujuan Universitas Kadiri, dan dalam rangka mewujudkan cita-cita tersebut LP3M dalam bidang penelitian mempunyai visi yakni: *“Terwujudnya penelitian yang unggul dan kompetitif nasional berbasis karakter pancamoral tahun 2028.”*

Untuk mencapai visi di atas, Lembaga Penelitian, Pengembangan dan Pengabdian Masyarakat (LP3M) mempunyai misi sebagai berikut:

1. Mengelola kegiatan penelitian, penerapan dan pengembangan IPTEKS yang berbasis sistem teknologi informasi pada berbagai bidang ilmu pengetahuan di lingkungan Universitas Kadiri.
2. Mewujudkan kerjasama dan berkoordinasi dengan pelbagai pihak, baik internal dan eksternal.
3. Mendorong kegiatan penelitian, penerapan dan pengembangan IPTEKS kearah perolehan Hak Atas Kekayaan Intelektual (HAKI),
4. Mendorong penyebaran hasil-hasil penelitian, penerapan dan pengembangan IPTEKS untuk kesejahteraan masyarakat.
5. Mendukung lembaga-lembaga pemerintah dan swasta dalam menggali, memanfaatkan serta mengelola hasil-hasil penelitian, penerapan dan pengembangan IPTEKS.
6. Meningkatkan pemanfaatan hasil penelitian untuk proses pengembangan proses pembelajaran.

Tujuan LP3M bidang penelitian Universitas Kadiri adalah:

1. Mewujudkan perencanaan, melaksanakan dan mengkoordinasikan kegiatan penelitian, penerapan dan pengembangan di lingkungan Universitas Kadiri, baik dalam bentuk penelitian secara internal dan eksternal untuk kemakmuran masyarakat,
2. Mengkoordinasikan sumber daya penelitian, penerapan dan pengembangan IPTEKS dari berbagai Fakultas, Jurusan dan Pusat Studi di lingkungan Universitas Kadiri.
3. Mewujudkan dan mengkoordinasikan kegiatan pengelolaan luaran penelitian, penerapan dan pengembangan IPTEKS dalam bentuk Publikasi, Pendaftaran Hak Atas Kekayaan Intelektual (HAKI) di lingkungan Universitas Kadiri
4. Mewujudkan dan mengkoordinasikan sumberdaya peneliti untuk meningkatkan kemampuan sehingga memiliki kepekaan dan daya inovasi dalam mengantisipasi fenomena ilmu pengetahuan di lingkungan Universitas Kadiri.
5. Mewujudkan dukungan bagi lembaga pemerintah dan swasta dalam menggali, memanfaatkan serta mengelola hasil penelitian, penerapan dan pengembangan IPTEKS
6. Terwujudnya jumlah penelitian yang berkualitas.

Merujuk pada Tri Dharma Perguruan Tinggi, maka kegiatan penelitian merupakan bagian yang sangat strategis perannya di era kompetisi global. Perguruan Tinggi dituntut mampu mengembangkan atmosfer, etika dan budaya akademik berbasis penelitian. Oleh karena itu, semua komponen di lingkungan Universitas Kadiri baik pimpinan, staf pengajar, tenaga kependidikan, mahasiswa, maupun *stakeholder* diharapkan ikut terlibat dalam kegiatan penelitian.

1.2.2 Visi, Misi dan Sasaran Mutu Bidang Pengabdian Masyarakat

Sesuai dengan visi misi Universitas Kadiri, LP3M memiliki visi, *“Pada tahun 2028 terwujudnya pengabdian masyarakat yang unggul dan berdaya saing nasional berbasis karakter Panca Moral.”*

Sesuai dengan visi tersebut, LP3M Universitas Kadiri menetapkan misi

sebagai berikut:

1. Menyelenggarakan koordinasi aktivitas pengabdian masyarakat yang bertujuan untuk mengimplementasikan visi misi Universitas Kadiri.
2. Menyelenggarakan koordinasi aktivitas pengabdian masyarakat berdasarkan hasil penelitian program studi.
3. Melakukan monitoring dan evaluasi terhadap setiap aktivitas pengabdian masyarakat.
4. Menyelenggarakan aktivitas pengabdian masyarakat yang bertujuan untuk meningkatkan kemampuan dosen sesuai dengan kekhasan program studi yang ada di Universitas Kadiri
5. Mendorong dan membantu setiap program studi untuk dapat melakukan kerja sama dengan instansi pemerintah dan swasta lainnya.

Selanjutnya tujuan dan sasaran yang akan dicapai lima tahun ke depan (2016-2020) adalah sebagai berikut :

1. Mengkoordinasikan sumber daya pengabdian, penerapan dan pengembangan IPTEKS dari berbagai fakultas, program studi dan pusat studi di lingkungan Universitas Kadiri dalam melaksanakan kegiatan pengabdian kepada masyarakat, penerapan dan pengembangan teknologi, ilmu pengetahuan dan seni.
2. Mewujudkan perencanaan, pelaksanaan dan mengkoordinasikan kegiatan pengabdian masyarakat di lingkungan Universitas Kadiri, baik dalam bentuk aplikasi sains dan teknologi guna meningkatkan daya saing.
3. Mengkoordinasikan kegiatan dan melakukan pembinaan pada pusat studi di lingkungan Universitas Kadiri,
4. Mengkoordinasikan kegiatan pengelolaan luaran pengabdian masyarakat, pendaftaran Hak Kekayaan Intelektual (HKI) dan komersialisasi produk pengabdian masyarakat, penerapan dan pengembangan IPTEKS.
5. Mengkoordinasikan sumber daya pengabdian masyarakat untuk meningkatkan kemampuan profesional dosen dalam melaksanakan Tri Dharma Perguruan Tinggi.
6. Mengembangkan sistem dokumentasi dan informasi pengabdian masyarakat, penerapan dan pengembangan IPTEKS di lingkungan

Universitas Kadiri,

7. Mendorong dan menggalakkan kerjasama pengabdian kepada masyarakat dengan instansi pemerintah, BUMN maupun swasta.
8. Mengkoordinasikan unit pendukung kegiatan pengabdian masyarakat, penerapan, pengembangan IPTEKS di lingkungan Universitas Kadiri.

1.3 Struktur Organisasi

Dibawah ini adalah struktur organisasi LP3M periode tahun 2017 sampai 2018 :

**STRUKTUR ORGANISASI
LEMBAGA PENELITIAN, PENGEMBANGAN DAN PENGABDIAN
KEPADA MASYARAKAT (LP3M)
UNIVERSITAS KADIRI**

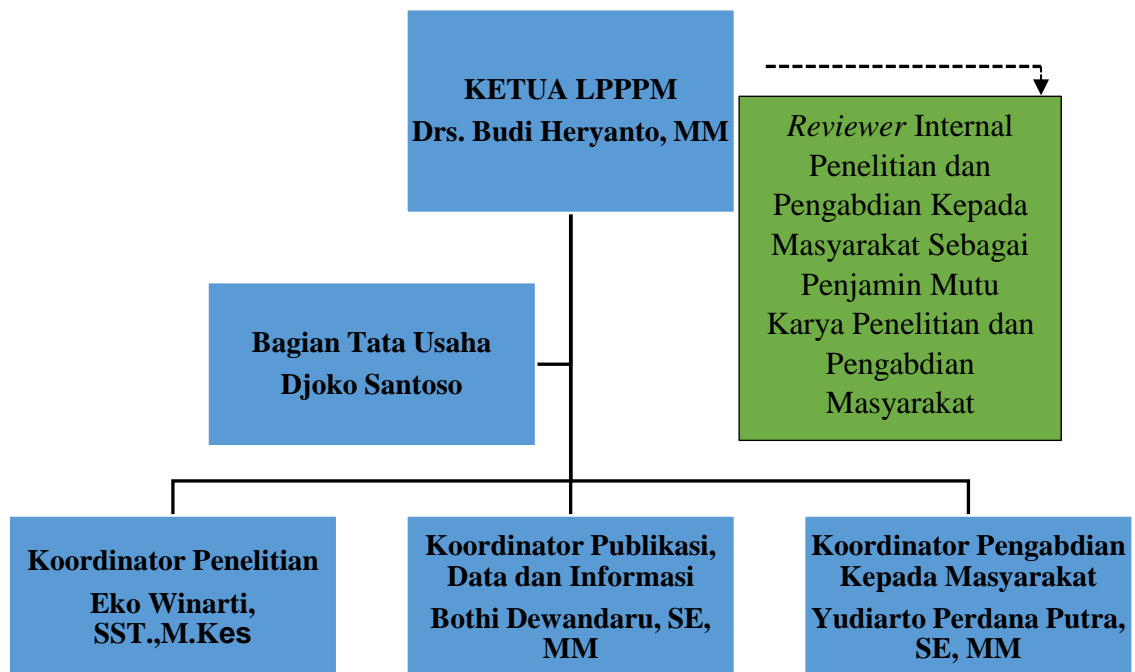

Gambar 1. Struktur Organisasi LP3M Universitas Kadiri

Tugas dan tanggung jawab ketua dan koordinator LP3M sebagaimana terlihat pada tabel berikut:

BIDANG	TUGAS DAN TANGUNGJAWAB
Ketua LP3M	<ol style="list-style-type: none"> 1. Menyusun program kerja Lembaga Penelitian dan Pengabdian kepada masyarakat sebagai pedoman pelaksanaan tugas. 2. Menyusun Rencana Induk Penelitian dan PKM berdasarkan Road Map Penelitian dan mengembangkan payung penelitian dan PKM berbasis IPTEKS serta menentukan arah Penelitian dan PKM 3. Mengorganisasikan Kepala Pusat Penelitian dan Pusat PKM dalam melaksanakan tugas agar terjalin kerjasama yang baik. 4. Membina bawahan di lingkungan LPPPM untuk meningkatkan kemampuan dan disiplin kerja 5. Menetapkan rumusan informasi hasil Penelitian dan PKM berdasarkan ketentuan yang berlaku untuk diketahui oleh masyarakat. 6. Menetapkan kriteria dan menelaah makalah ilmiah sesuai dengan jenisnya sebagai bahan makalah untuk jurnal ilmiah di LPPM 7. Menetapkan rumusan naskah kerjasama Penelitian dan PKM dengan instansi terkait di luar Universitas sebagai pedoman kerja. 8. Menyusun laporan lembaga Penelitian dan PKM sesuai dengan hasil yang telah dicapai sebagai pertanggungjawaban pelaksanaan tugas. 9. Melaksanakan tugas lain yang diberikan oleh atasan.
Penelitian	<ol style="list-style-type: none"> 1. Menyusun rencana dan program kerja Penelitian sebagai pedoman pelaksanaan tugas

	<ol style="list-style-type: none"> 2. Menyusun Rencana Induk Penelitian berdasarkan Road Map Penelitian dan mengembangkan payung penelitian dan PKM berbasis IPTEKS serta menentukan arah Penelitian. 3. Mengkoordinasikan Kepala Pusat-Pusat Penelitian dalam melaksanakan tugas agar terjalin kerjasama yang baik. 4. Menetapkan rumusan informasi hasil penelitian berdasarkan ketentuan yang berlaku untuk diketahui oleh masyarakat. 5. Menetapkan kriteria dan menelaah makalah ilmiah sesuai dengan jenisnya sebagai bahan makalah untuk jurnal ilmiah di LPPM 6. Menetapkan rumusan naskah kerjasama penelitian dengan instansi terkait di luar Universitas sebagai pedoman kerja. 7. Menyusun laporan penelitian sesuai dengan hasil yang telah dicapai sebagai pertanggungjawaban pelaksanaan tugas. 8. Menerima berkas usulan proposal Penelitian dan untuk diproses lebih lanjut. 9. Memeriksa kelengkapan berkas usulan proposal Penelitian berdasarkan ketentuan. 10. Mengolah bahan konsep surat pengantar pengajuan dana penelitian ke penyanggah dana. 11. Menerima hasil evaluasi proposal penelitian (disetujui/ditolak) untuk di cek ulang dengan usulan. 12. Mengolah bahan konsep jadual pelaksanaan monitoring penelitian. 13. Mengolah bahan konsep jadual pelaksanaan seminar hasil penelitian. 14. Mengolah bahan konsep surat perjanjian pelaksanaan penelitian antara lembaga dengan peneliti.
--	---

	<p>15. Menyusun laporan pelaksanaan tugas secara periodik kepada atasan.</p> <p>16. Melaksanakan tugas lain yang diberikan atasan.</p>
<p>Pengabdian kepada masyarakat</p>	<ol style="list-style-type: none"> 1. Menyusun rencana dan program kerja PKM sebagai pedoman pelaksanaan tugas 2. Menyusun Rencana Induk PKM berdasarkan Road Map dan mengembangkan payung penelitian dan PKM berbasis IPTEKS serta menentukan arah PKM 3. Mengkoordinasikan kepala Pusat-Pusat PKM dalam melaksanakan tugas agar terjalin kerjasama yang baik. 4. Menetapkan rumusan informasi hasil kegiatan PKM berdasarkan ketentuan yang berlaku untuk diketahui oleh masyarakat 5. Menetapkan kriteria dan menelaah makalah ilmiah sesuai dengan jenisnya sebagai bahan makalah buntut jurnal ilmiah di LPPM 6. Menetapkan rumusan naskah kerjasama PKM dengan instansi terkait diluar Universitas sebagai pedoman kerja. 7. Menyusun laporan kegiatan PKM sesuai dengan hasil yang telah dicapai sebagai pertanggungjawaban pelaksanaan tugas. 8. Menerima berkas usulan proposal Penelitian dan untuk diproses lebih lanjut. 9. Memeriksa kelengkapan berkas usulan proposal Penelitian berdasarkan ketentuan. 10. Mengolah bahan konsep surat pengantar pengajuan dana penelitian ke penyandang dana. 11. Menerima hasil evaluasi proposal penelitian (disetujui/ditolak) untuk di cek ulang dengan usulan. 12. Mengolah bahan konsep jadual pelaksanaan monitoring

	<p>penelitian.</p> <p>13. Mengolah bahan konsep jadwal pelaksanaan seminar hasil penelitian.</p> <p>14. Mengolah bahan konsep surat perjanjian pelaksanaan penelitian antara lembaga dengan peneliti.</p> <p>15. Menyusun laporan pelaksanaan tugas secara periodik kepada atasan.</p> <p>16. Melaksanakan tugas lain yang diberikan atasan.</p>
<p>Publikasi, Data dan Informasi</p>	<ol style="list-style-type: none"> 1. Menyusun konsep instrumen pengumpulan dan pengolahan data Penelitian dan PKM. 2. Mengklasifikasikan data Penelitian dan PKM untuk memudahkan pengelolaan. 3. Membuat rekapitulasi data kegiatan PKM berdasarkan unit kerja, jumlah kegiatan, dosen yang terlibat, sumber dana dan jumlah dana. 4. Menyusun statistik perkembangan data Penelitian dan PKM berdasarkan unit kerja, jumlah kegiatan, dosen yang terlibat Penelitian dan PKM, sumber dana dan jumlah dana. 5. Melakukan layanan informasi terkait dengan program Penelitian dan PKM sesuai petunjuk atasan. 6. Menyimpan dan memelihara dokumen dan surat yang terkait dengan program kegiatan Penelitian dan PKM. 7. Melakukan upload semua data yang diperlukan ke dalam simlitabmas ristek dikti. 8. Mengkoordinir semua publikasi ilmiah hasil penelitian dan pengabdian kepada masyarakat 9. Menyusun laporan pelaksanaan tugas secara periodik kepada atasan. 10. Melaksanakan tugas lain yang diberikan oleh atasan.

BAB II
KEGIATAN PENELITIAN DAN PENGABDIAN MASYARAKAT

2.1 Bidang Penelitian

2.1.1 Penelitian Hibah Internal Universitas Kadiri

Dalam skema penelitian ini, penelitian dilaksanakan baik secara perorangan atau berkelompok oleh staf pendidik dengan dana yang berasal dari anggaran Universitas Kadiri. Pada umumnya penelitian ini bersifat penelitian akademik yang ditujukan bagi para peneliti muda dan pemula yang belum mempunyai banyak pengalaman untuk melakukan penelitian. Namun demikian, bagi peneliti senior atau yang sudah berpengalaman tidak tertutup kemungkinan untuk menggunakan skema ini untuk keperluan penelitian awal, studi putaka dsb. Skema penelitian ini juga membuka peluang untuk melakukan penggabungan beberapa peneliti. Jika dirasa memungkinkan, baik dari sisi tema maupun anggaran. Adapun nama SDM Peneliti yang terlibat dalam penelitian dengan skema penelitian ini adalah sebagai berikut:

A. FAKULTAS EKONOMI

1. 2018

No	Nama Ketua Peneliti	Judul Penelitian	Output Penelitian
1	M. Dian Ruhamak, SE., MM	Pengaruh Word Of Mouth, Minat Konsumen Dan Brand Image Terhadap Keputusan Konsumen (Studi Pada Pelajar Lembaga Kursus Di Area Kampung Inggris Pare)	Laporan hasil penelitian dan Jurnal Ilmiah
2	M. Dian Ruhamak, SE., MM	The Influence of Testimonial, Social Media-based Promotions and Electronic Word of Mouth toward Purchase Intention	Laporan hasil penelitian dan Jurnal Ilmiah

3	Ria Lestari Pangastuti, SE	PENGARUH DIMENSI KEPRIBADIAN THE BIG FIVE PERSONALITY TERHADAP ORGANIZATIONAL CITIZENSHIP BEHAVIOR (OCB)	Laporan hasil penelitian dan Jurnal Ilmiah
4	Yudiarto Perdana Putra, SE., MM	Analysis Strategy of Kadiri University	Laporan hasil penelitian dan Jurnal Ilmiah
5	Yudiarto Perdana Putra, SE., MM	Pengaruh E-Service Quality terhadap E-Loyalty Melalui E-Satisfaction pada Pengguna EBanking di Kota Kediri	Laporan hasil penelitian dan Jurnal Ilmiah
6	Desi Kristanti, SE., MM	KEBIJAKAN POTONGAN HARGA DAN VOLUME PENJUALAN	Laporan hasil penelitian dan Jurnal Ilmiah

2. 2019

No	Nama Ketua Peneliti	Judul Penelitian	Output Penelitian
1	Dra. Nur Laely	Influence of Customer Relationship Management and Product Innovation on Market Orientation, Competitive Advantage in Improving the Marketing Performance of Food Industry Small ...	Laporan hasil penelitian dan Jurnal Ilmiah
2	Ir. Heri Subagyo, SP., MM	The Effect of Destination Brand Awareness on Destination Brand Loyalty Through Brand Image, Perceived Brand Quality, Brand Value and Brand Satisfaction in Banyuwangi City As a ...	Laporan hasil penelitian dan Jurnal Ilmiah
3	Drs. I G	Regional Autonomic Contribution in	Laporan hasil

	Gede Heru Marwanto	Encouraging MSMEs Growth in City of Kediri, East Java, Indonesia	penelitian dan Jurnal Ilmiah
4	Drs. I G Gede Heru Marwanto	Reformasi Birokrasi Daerah: Variasi Inovasi Birokrasi Perizinan Pasca Otonomi Daerah	Laporan hasil penelitian dan Jurnal Ilmiah
5	Drs. I G Gede Heru Marwanto	Reformasi Birokrasi Daerah: Variasi Inovasi Birokrasi Perizinan Pasca Otonomi Daerah Regional Bureaucratic Reform: Bureaucratic Business License Innovation Variant in Post	Laporan hasil penelitian dan Jurnal Ilmiah
6	Dr. Enni Sustiyatik, SE., MM	Practices of injustice and workplace deviance: the case of ASEAN Manufacturing firm	Laporan hasil penelitian dan Jurnal Ilmiah
7	Dr. Enni Sustiyatik, SE., MM	The impact of advanced eco learning on declining financial performance footwear industry	Laporan hasil penelitian dan Jurnal Ilmiah
8	Dr. Enni Sustiyatik, SE., MM	The Effect Of Characteristics Of Individual, Self Leadership, Commitment To Profession On Performance Of Lecturer's In The High Protection Of Kopertis Private East Java VII Region	Laporan hasil penelitian dan Jurnal Ilmiah
9	Dr. Enni Sustiyatik, SE., MM	PENGARUH KECERDASAN INTELEKTUAL TERHADAP KINERJA GURU DALAM MENGAJAR DI SMAN 5 KEDIRI	Laporan hasil penelitian dan Jurnal Ilmiah
10	Drs. Gandung Satriyono, ST	Pengaruh family types, family stages dan household decision terhadap Pengambilan Keputusan Pembelian Pada Mobil Keluarga di Kota Kediri	Laporan hasil penelitian dan Jurnal Ilmiah

11	Bothy Dewandaru, SE., M.Si	Pemanfaatan Remitansi Pekerja Migran Indonesia Serta Peran Usaha Pekerja Migran Indonesia Purna Untuk Pembangunan Desa Asal	Laporan hasil penelitian dan Jurnal Ilmiah
12	Bothy Dewandaru, SE., M.Si	Factors Causing Retired Indonesian Migrant Workers Entrepreneurship in Kediri Regency	Laporan hasil penelitian dan Jurnal Ilmiah
13	Afif Nur Rahmadi, SE., MM	Organizational Injustice toward Deviant Work Behavior through Moral Disengagement at Bank Perkreditan Rakyat; Kediri	Laporan hasil penelitian dan Jurnal Ilmiah
14	M. Dian Ruhamak, SE., MM	Pengaruh E-WOM, Brand Image dan Brand Trust Terhadap Keputusan Konsumen (Studi Kasus Pada Lembaga Kursus Fajar English Course Pare-Kediri)	Laporan hasil penelitian dan Jurnal Ilmiah
15	M. Dian Ruhamak, SE., MM	The Impact of Service Quality and CRM on Patient Contentment (Clinical Studies at DKT Nganjuk HealthClinic)	Laporan hasil penelitian dan Jurnal Ilmiah

B. Fakultas Sosial Politik

1. 2018

No	Nama Ketua Peneliti dan NIDN	Judul Penelitian	OUTPUT PENELITIAN
1	Heylen Amildha Yanuarita, S.Sos	Pembangunan Pariwisata Berkelanjutan: Studi tentang Pengembangan Wisata Gua Selomangleng di Kota Kediri	Laporan hasil penelitian dan Jurnal Ilmiah
2	Imam	STRATEGI PELAYANAN PUBLIK	Laporan hasil

	Fachruddin, SH., M.Si	DI KANTOR KECAMATAN KANDANGAN KABUPATEN KEDIRI	penelitian dan Jurnal Ilmiah
3	Wahyu Setyaningrum, SAP., MAP	MANAJEMEN STRATEGI PEMERINTAH DAERAH DALAM MENINGKATKAN INVESTASI PADA CENTRAL BUSINESS DISTRICT DI KABUPATEN KEDIRI	Laporan hasil penelitian dan Jurnal Ilmiah
4	Ajie Hanif Muzaqi, S.AP., M.AP	Perencanaan Strategi Pemberdayaan Usaha Mikro Kecil Menengah (UMKM) Melalui Pendekatan Quadruple Helix (Studi pada Dinas Koperasi Usaha Mikro dan Perdagangan dan Kota Batu)	Laporan hasil penelitian dan Jurnal Ilmiah

2. 2019

No	Nama Ketua Peneliti	Judul Penelitian	Output Penelitian
1	Drs. Suwarno., M.Si	PENGARUH GAYA KEPEMIMPINAN TERHADAP KINERJA ORGANISASI	Laporan hasil penelitian dan Jurnal Ilmiah
2	Drs. Suwarno., M.Si	Pertumbuhan Ekonomi Kreatif Masyarakat Sekitar Hutan Lindung dan Hutan Produksi di Kecamatan Ngancar Kabupaten Kediri	Laporan hasil penelitian dan Jurnal Ilmiah
3	Drs. Sugeng Widodo	Reformulation Of Regional Autonomy Strategy For Tourism Development In Indonesia	Laporan hasil penelitian dan Jurnal Ilmiah
4	Drs. Sugeng Widodo	Regional Autonomy Implementation through Improvements Quality of Governance, and Public Services	Laporan hasil penelitian dan Jurnal Ilmiah
5	Drs. Teguh	PENINGKATAN	Laporan hasil

	Pramono	KESEJAHTERAAN MASYARAKAT MELALUI PROGRAM KEMITRAAN PERHUTANI DI KECAMATAN NGANCAR KABUPATEN KEDIRI	penelitian dan Jurnal Ilmiah
--	---------	--	------------------------------

C. Fakultas Kesehatan

1. 2018

No	Nama Ketua Peneliti dan NIDN	Judul Penelitian	Output Penelitian
1	Nara Lintan Mega Puspita, SST., M.Kes	PENGARUH PEMBERIAN JUS WORTEL TERHADAP NYERI DISMENOREA PADA REMAJA PUTRI: The Influence Of Carrot Juice And Avocado Juice To Dysmenorrhoea Pain In Adolescent Girls	Laporan hasil penelitian dan Jurnal Ilmiah
2	Siswi Wulandari, SST., M.Keb	Penggunaan Jahe Merah untuk Menurunkan Intensitas Nyeri Haid pada Remaja	Laporan hasil penelitian dan Jurnal Ilmiah
3	Siswi Wulandari, SST., M.Keb	PENGARUH PEMBERIAN EKSTRAK ETANOL JUWET (<i>Syzygium cumini</i>) TERHADAP EKSPRESI MOLEKUL ADHESI 1 (ICAM-1) PADA MODEL HUVEC _s YANG DIPAPAR PLASMA PREEKLAMPSIA	Laporan hasil penelitian dan Jurnal Ilmiah
4	Ifana Anugraheni, S.Kep., Ns., M.Kep	Analisis Faktor Determinan yang Mempengaruhi Kreativitas pada Anak Usia Prasekolah di Taman Kanak-kanak Kecamatan Mojojoto, Kota Kediri	Laporan hasil penelitian dan Jurnal Ilmiah
5	Kun Ika Nur	Pengaruh Senam Kaki Terhadap Perfusi	Laporan hasil

	Rahayu, S.Kep	Kaki Pada Pasien Diabetes Mellitus Di Wilayah Kerja Puskesmas Ngadiluwih Kabupaten Kediri	penelitian dan Jurnal Ilmiah
6	Kun Ika Nur Rahayu, S.Kep	IBM BAKTI SOSIAL (PEMERIKSAAN KESEHATAN, PENGOBATAN DAN PENYULUHAN) DI DESA MRANGEN KEC PURWOASRI KAB KEDIRI	Laporan hasil penelitian dan Jurnal Ilmiah
7	Dewi Kartika Sari, SST., M.Gizi	HUBUNGAN PERAWATAN PAYUDARA DAN KONSUMSI ENERGY DENGAN KELANCARAN ASI PADA IBU MENYUSUI: The Corellation Breast Care And Energy Consumtion With Smooth Breastmilk In	Laporan hasil penelitian dan Jurnal Ilmiah
8	Halimatus SaidahSST., MH	PENGARUH KOMBINASI PEMBERIAN JUS JAMBU BIJI MERAH DAN MADU TERHADAP PENINGKATAN KADAR HB PADA IBU HAMIL: In Influence Of Combination Red Guava And Honey To Increase Hb Level on	Laporan hasil penelitian dan Jurnal Ilmiah
9	Dewi Nur Afifi, SST., M.Kes	The Effectiveness of Red Guava Juice and Green Beans Extract to Improve Hemoglobin Level in Pregnant Women in Kediri, East Java	Laporan hasil penelitian dan Jurnal Ilmiah
10	Tsamrotul Ilmi, S.Si., M.Farm	Profil Penggunaan Antibiotik dan Peta Kuman serta Kesesuaian Penggunaan pada Pasien Pneumonia di Ruang Pulmonary RSUD Dr. Iskak Tulungagung	Laporan hasil penelitian dan Jurnal Ilmiah
11	Tsamrotul	PROFILE OF ANTIBIOTIC USE AND	Laporan hasil

	Ilmi, S.Si., M.Farm	GERMS MAP ON PNEUMONIA PATIENTS IN THE PULMONARY ROOM Dr. ISKAK HOSPITAL, TULUNGAGUNG	penelitian dan Jurnal Ilmiah
12	Lisa Savitri	Differences of Caspase-3 Expression in the Spleen and Liver of Sepsis Models in Rats Infected with Escherichia coli ESBL and Klebsiella pneumoniae Carbapenemase	Laporan hasil penelitian dan Jurnal Ilmiah
13	Lisa Savitri	PERBEDAAN PENINGKATAN EKSPRESI CASPASE 3 PADA LIMPA DAN HATI TIKUS MODEL SEPSIS YANG DIINFEKSI Escherichia coli ESBL DAN DENGAN YANG DIINFEKSI Klebsiella pneumoniae CARBAPENEMASE	Laporan hasil penelitian dan Jurnal Ilmiah

2. 2019

No	Nama Ketua Peneliti	Judul Peneliti	Output Peneliti
1	Pamadya Vitasromo, S.Pd	Improving Student's English Vocabulary Mastery through Animation Cartoon	Laporan hasil penelitian dan Jurnal Ilmiah
2	Indah Jayani, S.Kep., M.Biomed	Status Gizi Berhubungan dengan Derajat Klinik Infeksi Dengue Hemorrhagic Fever (DHF	Laporan hasil penelitian dan Jurnal Ilmiah
3	Indah Jayani, S.Kep., M.Biomed	Faktor Predisposisi Pengetahuan, Sikap, Nilai dan Budaya Eks Wanita Pekerja Seksual Dengan Kejadian HIV/AIDS di Wilayah Kediri	Laporan hasil penelitian dan Jurnal Ilmiah
4	Indah Jayani, S.Kep., M.Biomed	The Effectiveness of Interpersonal Counseling on Social; Emotional and	Laporan hasil penelitian dan

		Spiritual Response in HIV/AIDS Patients	Jurnal Ilmiah
5	Dessy Lutfiasari, M.Kes	HUBUNGAN ANTARA SANITASI LINGKUNGAN DENGAN KEJADIAN CACINGAN PADA ANAK PRA SEKOLAH DI DESA MOJOROTO KECAMATAN SUKORAME KABUPATEN KEDIRI TAHUN 2018	Laporan hasil penelitian dan Jurnal Ilmiah
6	Siti Aminah, M.Kes	EFEKTIFITAS PEMBERIAN BUAH KURMA DAN DAUN KATUK TERHADAP KELANCARAN ASI PADA IBU MENYUSUI UMUR 0-40 HARI DI POSYANDU DESA POJOK WILAYAH KERJA PUSKESMAS SUKORAME KOTA KEDIRI	Laporan hasil penelitian dan Jurnal Ilmiah
7	Eko Winarti, M.Kes	PELATIHAN KETERAMPILAN SADARI UNTUK DETEKSI DINI KANKER PAYUDARA PADA WANITA USIA SUBUR (WUS) DI DESA BUKUR TULUNGAGUNG TAHUN 2018	Laporan hasil penelitian dan Jurnal Ilmiah
8	Sri Haryuni, S.Kep., M.Kep	Hubungan tekanan darah sistolik dengan kejadian mortalitas pasien STEMI di RSUD Mardi Waluyo Kota Blitar	Laporan hasil penelitian dan Jurnal Ilmiah
9	Eva Dwi Ramayanti, S.Kep., M.Kep	PENGARUH PELATIHAN TERHADAP KETERAMPILAN PEREGANGAN OTOT PERNAFASAN PADA LANSIA DENGAN NYERI SENDI DI DESA	Laporan hasil penelitian dan Jurnal Ilmiah

		SETONOREJO KECAMATAN KRAS KABUPATEN KEDIRI TAHUN 2016	
10	Idola Perdana Sulistyoning Suharto, S.Kep., M.Si	Ekstrak Jahe (<i>Zingiber officinale</i> Roscoe) berpengaruh terhadap kepadatan serabut kolagen luka insisi	Laporan hasil penelitian dan Jurnal Ilmiah
11	Idola Perdana Sulistyoning Suharto, S.Kep., M.Si	PENGARUH PEMBERIAN JAHE (<i>Zingiber officinale</i>) TERHADAP GLUKOSA DARAH PASIEN DIABETES MELLITUS	Laporan hasil penelitian dan Jurnal Ilmiah
12	Wiwin Sulistyawati, S.Kep., M.Kep	Supervisi tentang Komunikasi SBAR (Situation, Background, Assesmen and Recommendation) Berpengaruh terhadap Kualitas Handover Pasien di Ruang Rawat Inap Rumah Sakit	Laporan hasil penelitian dan Jurnal Ilmiah
13	Anis Nikmatul Nikmah, SST., M.Kes	HUBUNGAN ANTARA USIA PERTAMA KALI MELAKUKAN HUBUNGAN SEKSUAL DAN PERSONAL HYGIENE DENGAN KEJADIAN KANKER SERVIKS PADA WUS	Laporan hasil penelitian dan Jurnal Ilmiah
14	Anis Nikmatul Nikmah, SST., M.Kes	Pengaruh Pijat Bayi Oleh Ibu Terhadap Perubahan Berat Badan Pada Ibu Postpartum	Laporan hasil penelitian dan Jurnal Ilmiah
15	Dhita Kris Prasetyanti, M.Kes	PENGARUH PERMAINAN ULAR TANGGA TERHADAP PERILAKU HIDUP BERSIH DAN SEHAT (PHBS) PADA ANAK SEKOLAH DASAR	Laporan hasil penelitian dan Jurnal Ilmiah
16	Evi Husniati Sya'idah, SE.,	Factors Causing Retired Indonesia Migrant Workers Entrepreneurship in	Laporan hasil penelitian dan

	MM	Kediri Regency	Jurnal Ilmiah
17	Galuh Pradian Yanuaringsih, SST., M.Kes	HUBUNGAN ANTARA STIMULASI AUDIO VISUAL DENGAN PERKEMBANGAN BAHASA ANAK USIA TODDLER DI DESA SEMAMBUNG KECAMATAN KAYEN KIDUL KABUPATEN KEDIRI TAHUN 2018	Laporan hasil penelitian dan Jurnal Ilmiah
18	Fauzia Laili, SST., M.Keb	PENGARUH PEMBERIAN JUS WORTEL TERHADAP PERUBAHAN TEKANAN DARAH PADA MENOPAUSE PENDERITA HIPERTENSI DI POSYANDU LANSIA PUSKESMAS SUKORAME KOTA KEDIRI TAHUN 2016	Laporan hasil penelitian dan Jurnal Ilmiah
19	Jatmiko, S.Pd., M.Pd	Intervention Model on Agribusiness Development of Organic Agriculture System (Case Study of Organic Rice Farmers Groups in Kediri District)	Laporan hasil penelitian dan Jurnal Ilmiah
20	Rahma Kusuma Dewi, SST	PENGARUH PRENATAL YOGA TERHADAP TINGKAT KECEMASAN IBU HAMIL PRIMIGRAVIDARUM TRIMESTER III DI KEDIRI	Laporan hasil penelitian dan Jurnal Ilmiah

FAKULTAS TEKNIK

1. 2018

No	Nama Ketua Peneliti dan NIDN	Judul Penelitian	OUTPUT PENELITIAN

1	M. ZAENURI	PENELITIAN PENGGUNAAN BATU GAMPING SEBAGAI AGREGAT KASAR DAN FILLER PADA ASPAL CAMPURAN AC-BC	Laporan hasil penelitian dan Jurnal Ilmiah
2	REKSO AJIONO	Analisis Faktor Risiko Penawaran Di Bawah Estimasi Terhadap Kinerja Kualitas Proyek Konstruksi Bangunan di Kota Trenggalek Jawa Timur	Laporan hasil penelitian dan Jurnal Ilmiah
3	SUWARNO	PERENCANAAN PONDASI TIANG PANCANG Studi Kasus : Pembangunan Gedung STKIP PGRI Trenggalek	Laporan hasil penelitian dan Jurnal Ilmiah
4	HERI WAHYUDIONO	PERENCANAAN PONDASI BORE PILE PADA PROYEK JEMBATAN NGUJANG II KAB.TULUNGAGUNG	Laporan hasil penelitian dan Jurnal Ilmiah
5	IMAM SAFTI	Klasifikasi Atribut Pelayanan Mobile Banking dengan Kano Model Berdasarkan Dimensi E-Servqual	Laporan hasil penelitian dan Jurnal Ilmiah
6	AFIFF YUDHTA TRIPARIYANTO	ANALISIS PERBEDAAN JARAK RENGANG SPARK PLUG TERHADAP PERFORMANCE MOTOR BAKAR BENSIN 4 LANGKAH HONDA CB 100	Laporan hasil penelitian dan Jurnal Ilmiah

2. 2019

No	Nama Ketua Peneliti	Judul Penelitian	Output Penelitian
----	---------------------	------------------	-------------------

1	AGATA IWAN C., ST., MT	Pemanfaatan Limbah Puntung Rokok Filter Sebagai Bahan Campuran Beton Ringan Berpori	Laporan hasil penelitian dan Jurnal Ilmiah
2	AGATA IWAN C., ST., MT	The Effect of Addition of Limestone Powder and Fly – Ash on Land Classification	Laporan hasil penelitian dan Jurnal Ilmiah
3	EDY GARDJITO, ST., MT.	Analysis of the Embankment Stability with Flat Concrete Sheet Pile (FCSP)	Laporan hasil penelitian dan Jurnal Ilmiah
4	EKO SISWANTO, ST., MT.	PENAMBAHAN FLY ASH DAN SERAT SERABUT KELAPA SEBAGAI BAHAN PEMBUATAN BETON	Laporan hasil penelitian dan Jurnal Ilmiah
5	AHMAD RIDWAN, ST., SE., MT	Evaluation of the strength of coconut shell aggregate concrete block for parking area	Laporan hasil penelitian dan Jurnal Ilmiah
6	APRIL GUNARTO, ST., MT.	PENELITIAN CAMPURAN ASPAL BETON DENGAN MENGGUNAKAN FILLER BUNGA PINUS	Laporan hasil penelitian dan Jurnal Ilmiah
7	APRIL GUNARTO, ST., MT.	PEMANFAATAN BUBUK SILICATERHADAP HASIL STABILITAS DAN FLOWPADA LASTON AC-BC	Laporan hasil penelitian dan Jurnal Ilmiah
8	M. ZAENURI	STABILISASI TANAH LENDUTMENGUNAKANPENAMBAHAN ABU KAYU BAKAR DAN SEMEN PORTLAND TIPE 1	Laporan hasil penelitian dan Jurnal Ilmiah
9	ROMADHON	PERENCANAAN SISTEM DRAINASE DAN TROTOAR (STUDY KASUS : LINGKUNGAN KELURAHAN BANJARAN KOTA KEDIRI)	Laporan hasil penelitian dan Jurnal Ilmiah
10	ROMADHON	UJI KUALITAS BETON K-250 MENGGUNAKAN LIMBAH GENTENG DAN BUBUK SILIKA UNTUK	Laporan hasil penelitian dan Jurnal Ilmiah

		CAMPURAN SEMEN DAN PASIR SUNGAI	
11	SILVI RUSHANTI WIDODO	Designing Google Form based Information System for Submitting Students' Final Assignment's Title	Laporan hasil penelitian dan Jurnal Ilmiah

FAKULTAS PERTANIAN

1. 2018

No	Nama Ketua Peneliti dan NIDN	Judul Penelitian	OUTPUT PENELITIAN
1	Ir. Tutut Dwi Sutiknjo	STUDY KOMPARATIF SISTEM JUAL DAN PROSPEK KEBERLANJUTANNYA AGROINDUSTRI TAPE SINGKONG	Laporan hasil penelitian dan Jurnal Ilmiah

2. 2019

No	Nama Ketua Peneliti	Judul Penelitian	Output Penelitian
1	-	-	-

2.1.2 Penelitian Dikti Skema Hibah Dosen Pemula

Pada tahun 2018 dalam skim Hibah Penelitian Kompetitif Nasional khususnya Hibah Dosen Pemula, SDM Peneliti Universitas Kadiri menerima pendanaan sebanyak ... proposal. Adapun usulan penelitian yang lolos yaitu:

No	Nama Peneliti	Judul Penelitian	Output Penelitian
1	GALUH PRADIAN YANUARINGSIH, SST., M.Kes	Perbedaan Efektifitas Pemberian Jus Jambu Biji Merah dan Konsumsi Sereal terhadap perubahan Kadar Hemoglobin pada Ibu hamil	Proses penelitian
2	Drs. GANDUNG SATRIYONO, ST	PENGARUH KEPUASAN PASIEN PADA KUALITAS LAYANAN	Proses penelitian

		RAWAT INAP TERHADAP NIAT DISCHARGE AGAINST MEDICAL ADVICE (DAMA).(Studi di Rumah Sakit Umum Daerah Pare Kabupaten Kediri)	
3	IDOLA PERDANA SULISTYONING SUHARTO, S. Kep., M.Si	Efek Pemberian Ekstrak Jahe (Zingiber officinale Roscoe) terhadap Serabut kolagen luka insisi pada tikus putih (Rattus norvegicus)	Proses penelitian
4	IMAM SYAFII, ST., MT	Klasifikasi Atribut Pelayanan Mobile Banking Dengan Metode Kano Berdasarkan Dimensi E-Servqual	Proses penelitian
5	INDAH JAYANI, S.Kep., M.Biomed	ANALISIS FAKTOR FENOMENA PENINGKATAN PREVALENSI HIV/AIDS DENGAN PENDEKATAN TEORI PERILAKU L. GREEN DI KOTA KEDIRI	Proses penelitian
6	M. DIAN RUHAMAK, SE., MM	Pengaruh word Of Mouth, Minat Konsumen dan brand Image Terhadap Keputusan Konsumen (studi kasus pada peserta lembaga kursus di area kampung inggris pare)	Proses penelitian
7	PUTRI WAHYU WIGATI	Pengaruh Jus Kombinasi Bayam (Amaratus Tricolor.L) dan Jambu Biji (Psidium Guajava.L) Terhadap Kadar Hemoglobin Pada Ibu Hamil Trimester III.	Proses penelitian
8	RAHMA KUSUMA DEWI, SST	PENGARUH PRENATAL YOGA TERHADAP TINGKAT KECEMASAN IBU HAMIL PRIMIGRAVIDARUM TRIMESTER III DI WILAYAH KERJA PUSKESMAS BANGSONGAN KEC. KAYEN KIDUL KABUPATEN KEDIRI	Proses penelitian

9	WENI TRI PURNANI,	PERBEDAAN EFEKTIVITAS PENDIDIKAN KESEHATAN DENGAN METODE PEER GROUP EDUCATION DENGAN METODE DEMONSTRASI TERHADAP KETERAMPILAN PEMERIKSAAN PAYUDARA SENDIRI (SADARI) PADA REMAJA PUTRI DI SMAN 1 KOTA KEDIRI	Proses penelitian
10	WIWIN SULISTYAWATI, S.Kep., Ns., M.Kep	PENGARUH SUPERVISI TENTANG KOMUNIKASI SBAR (SITUATION, BACKGROUND, ASSESMENT, RECOMMENDATION) TERHADAP KUALITAS HANDOVER DI RUANG RAWAT INAP RUMAH SAKIT.	Proses penelitian

Kegiatan lainnya yang telah dilakukan bidang penelitian selama tahun 2016 diluar kegiatan penelitian yaitu:

1. Membuat Rencana Strategis Penelitian Universitas Kadiri
2. Membuat Buku Panduan Penelitian Universitas Kadiri
3. Melaporkan semua kegiatan bidang penelitian di Simlitabmas tahun 2013-2015
4. Menyiapkan SOP di LP3M Universitas Kadiri yang meliputi:
 - a. Penjamin mutu dan SDM
 - b. Rekrutmen penilai internal
 - c. Desk evaluasi proposal
 - d. Seminar pembahasan proposal
 - e. Penetapan pemenang
 - f. Kontrak penelitian
 - g. Monitoring dan Evaluasi (Monev) Internal
 - h. Seminar hasil penelitian internal
 - i. Pelaporan hasil penelitian
 - j. Tindak lanjut hasil penelitian

k. Kegiatan pelatihan

l. Sistem penghargaan (reward)

1.2 Bidang Pengabdian Masyarakat

1.2.1 Pengabdian Masyarakat Dana Internal Universitas Kediri

1. 2018

NO	NAMA	FAKULTAS	JENIS KEGIATAN
1	SATRIA EUREKA N	Fakultas Ilmu Kesehatan	PENYULUHAN TENTANG PENYAKIT HIPERTENSI DAN SENAM HIPERTENSI PADA LANSIA DI KELURAHAN BLABAK
2	KUN IKA NUR RAHAYU	Fakultas Ilmu Kesehatan	PENYULUHAN TENTANG PENYAKIT DIABETES MELITUS DAN PEMERIKSAAN GULA DARAH ACAK (GDA) DI KELURAHAN BLABAK
3	INDAH JAYANI	Fakultas Ilmu Kesehatan	PENYULUHAN TENTANG PENYAKIT CACINGAN DAN PEMBERIAN OBAT CACING PADA IBU BALITA DI POSYANDU MELATI KELURAHAN BAWANG KABUPATEN KEDIRI
4	ARIF NURMA ETIKA	Fakultas Ilmu Kesehatan	PENYULUHAN TENTANG PENYAKIT REMATIK DAN SENAM REMATIK PADA LANSIA DI KELURAHAN BLABAK
5	HANUGRAH ARDYA C.	Fakultas Ilmu Kesehatan	PENINGKATAN PENGETAHUAN TENTANG SWAMEDIKASI BAGI IBU – IBU DI DESA MARON
6	HENNIWATI	Fakultas Ilmu Kesehatan	SOSIALISASI PENGGUNAAN SUPLEMEN MAKANAN DAN MINUMAN BERENERGI PADA SISWA SMA 5 KOTA KEDIRI
7	HENNI WATI	Fakultas Ilmu Kesehatan	PELATIHAN PEMANFAATAN BUAH TOMAT SEBAGAI PRODUK KOSMETIK ALAMI PADA IBU-IBU PKK DI

			KELURAHAN POJOK
8	TSAMROTUL ILMI	Fakultas Ilmu Kesehatan	PENINGKATAN PENGETAHUAN TENTANG PENGGUNAN OBAT YANG BENAR PADA IBU DI KELURAHAN MRICAN
9	LAILY VITRIA ADHITAMA	Fakultas Ilmu Kesehatan	PELATIHAN PENGENALAN BENTUK SEDIAAN OBAT PADA SISWA SMA MUHAMMADIYAH KEDIRI
10	LINTANG BISMANTARA G. P.S	Fakultas Ilmu Kesehatan	EDUKASI PENYAKIT HIV DAN BAHAYANYA BAGI REMAJA DI SMAN 1 PARE
11	MUJTAHID BIN ABD. KADIR	Fakultas Ilmu Kesehatan	PELATIHAN PEMBUATAN MINUMAN INSTAN DARI ZINGIBERACEAE UNTUK MERAWAT KESEHATAN DI KELURAHAN SUKORAME
12	NENI PROBOSIWI	Fakultas Ilmu Kesehatan	PENYULUHAN PEMANFAATAN TANAMAN TRADISIONAL UNTUK PENANGGULANGAN HIPERTENSI DI KELURAHAN GAYAM
13	NIKMATUL FIRDAUS	Fakultas Ilmu Kesehatan	PELATIHAN MANAJEMEN OBAT DAN LAKTASI PADA IBU MENYUSUI DI KELURAHAN SUKORAME
14	NUR FAHMA LAILI	Fakultas Ilmu Kesehatan	SOLUSI SEHAT CARA MENGATASI ASAM URAT DAN REMATIK DI KELURAHAN PELEM
15	PRAYOGA FERY YUNIARTO	Fakultas Ilmu Kesehatan	PELATIHAN PEMBUATAN SABUN CITRONELLA PADA IBU-IBU PKK DI KELURAHAN GAY
16	SRI INTI	Fakultas Ilmu Kesehatan	EDUKASI POLA MP ASI PADA (PEMBERDAYAAN KADER) DI KELURAHAN PELEM
17	SRI LESTARI	Fakultas Ilmu	SENAM LANSIA DI KELURAHAN

		Kesehatan	BANGSAL
18	SRI LESTARI	Fakultas Ilmu Kesehatan	PENINGKATAN KESEHATAN REMAJA MELALUI EDUKASI BAHAYA NAPZA DI SMAN 5 KOTA KEDIRI
19	VICTORYA ANGGRAENY	Fakultas Ilmu Kesehatan	PEMBERDAYAAN MASYARAKAT MELALUI GERAKAN KELUARGA SADAR OBAT MELALUI DAGUSIBU DI KELURAHAN MRICAN
20	NIKMATUL FIRDAUS	Fakultas Ilmu Kesehatan	PEMBERDAYAAN KADER JUMANTIK DALAM UPAYA PENINGKATAN PENCEGAHAN DAN PENGENDALIAN DBD DI KELURAHAN SUKORAME
21	ANGGI RESTYANA	Fakultas Ilmu Kesehatan	PENINGKATAN PENGETAHUAN PENGGUNAAN ANTIBIOTIK, PENANDAAN OBAT DAN PEMERIKSAAN KESEHATAN PADA IBU PKK DI KELURAHAN POJOK
22	INDAH JAYANI	Fakultas Ilmu Kesehatan	PENGENALAN HIV AIDS BAGI MASYARAKAT DI NGEBLAK TUMPANG SUKORAME KOTA KEDIRI
23	WIWIN SULISTYAWATI,	Fakultas Ilmu Kesehatan	PENYULUHAN TENTANG PENTINGNYA MENCUCI TANGAN DI SDN SUKORAME IV KOTA KEDIRI
24	WIWIN SULISTYAWATI,	Fakultas Ilmu Kesehatan	PENYULUHAN TENTANG PENTINGNYA MENCUCI TANGAN DI SDN SUKORAME IV KOTA KEDIRI
25	INDAH JAYANI	Fakultas Ilmu Kesehatan	PENGENALAN HIV AIDS BAGI MASYARAKAT DI NGEBLAK TUMPANG SUKORAME KOTA KEDIRI
26	ARSY	Fakultas Ilmu Kesehatan	SOSIALISASI MONITORING PENGUKURAN SUHU BADAN DAN BPM PADA LANSIA DI DESA POJOK

27	A. SANTIKA H	Fakultas Ilmu Kesehatan	PENGUKURAN SUHU BADAN MENGGUNAKAN SENSOR DS18B20 DI UNIVERSITAS KADIRI
28	A. SANTIKA H	Fakultas Ilmu Kesehatan	PENGUKURAN DETAK JANTUNG DAN PULSE RATE OKSINGEN DENGAN MENGGUNAKAN OXIMETER DI UNIVERSITAS KADIRI
29	NUR FAHMA LAILI	Fakultas Ilmu Kesehatan	PEMBERDAYAAN MASYARAKAT MELALUI TANAMAN OBAT HERBAL SEBAGAI UPAYA PENINGKATAN PENGETAHUAN MASYARAKAT DI KELURAHAN DERMO
30	RANGGA FEBRIYANA	Fakultas Ilmu Kesehatan	PELATIHAN PEMBUATAN SABUN CITRONELLA PADA IBU IBU PKK DI KELURAHAN BANGSAL
31	ANGGI RESTYANA	Fakultas Ilmu Kesehatan	PENGENALAN PROFESI APOTEKER DAN PEMILIHAN APOTEKER CILIK DI SDN PARE
32	IDA SEPTIKA	Fakultas Ilmu Kesehatan	CARA MENCEGAH DEHIDRASI PADA KASUS DIARE DI RUMAH DI KELURAHAN BUJEL KOTA KEDIRI TAHUN 2018
33	IDA SEPTIKA WULANSARI	Fakultas Ilmu Kesehatan	PEMERIKSAAN HEMOGLOBIN PADA IBU HAMIL DI KELURAHAN MRICAN
34	ESTER LIANAWATI	Fakultas Ilmu Kesehatan	CARA MENCEGAH DEHIDRASI PADA KASUS DIARE DI RUMAH DI KELURAHAN TAMANAN KOTA KEDIRI TAHUN 2019
35	ELFRED RINALDO KASIMO	Fakultas Ilmu Kesehatan	PELAKSANAAN DONOR DARAH RS AURA SYIFA BERKERJASAMA DENGAN UNIVERSITAS KEDIRI
36	NARA LINTAN	Fakultas Ilmu	PELATIHAN KADER DALAM

	MEGA PUSPITA	Kesehatan	PENINGKATAN KEMANDIRIAN MASYARAKAT TERHADAP HIPERTENSI DI KELURAHAN TAMANAN KOTA KEDIRI
37	DHITA KRIS PRASETYANTI	Fakultas Ilmu Kesehatan	PENYULUHAN TENTANG SENAM HAMIL DAN ASI EKLUSIF KELURAHAN BUJEL KOTA KEDIRI
38	DHITA KRIS PRASETYANTI	Fakultas Ilmu Kesehatan	PENYULUHAN TENTANG SENAM HAMIL DAN ASI EKLUSIF KELURAHAN BUJEL KOTA KEDIRI
39	DESSY LUTFIASARI	Fakultas Ilmu Kesehatan	PENYULUHAN TENTANG MEMANDIKAN BAYI DAN PERAWATAN TALI PUSAT DI KELURAHAN BUJEL
40	DESSY LUTFIASARI	Fakultas Ilmu Kesehatan	PENYULUHAN TENTANG MEMANDIKAN BAYI DAN PERAWATAN TALI PUSAT DI KELURAHAN BUJEL
41	AFIF NUR RAHMADI	Fakultas Ekonomi	PEMBINAAN MANAJEMEN KEUANGAN PKK RT 08 RW 02 KEL. SUKORAME – KEC. MOJOROTO – KOTA KEDIRI
42	DJUNAIDI	Fakultas Ekonomi	PEMBINAAN MANAJEMEN PENGELOLAAN KEUANGAN KOPERASI SERBA USAHA “SYARIAH BERKAH RABBANI” PERUM. WILIS TAMA I/9 KEL. CAMPUREJO – KEC. MOJOROTO – KOTA KEDIRI
43	UNTUNG SUSILO	Fakultas Ekonomi	PEMBINAAN MANAJEMEN KEUANGAN INDUSTRI PEMBUATAN BATA MERAH DI DESA GADUNGAN – KEC. PUNCU – KABUPATEN KEDIRI
44	KARTIKA YULIARI	Fakultas Ekonomi	PEMBINAAN MANAJEMEN USAHA INDUSTRI PEMBUATAN GENTENG DI DUSUN TEMPLEK – DESA GADUNGAN –

			KEC. PUNCU – KABUPATEN KEDIRI
45	YOGI YUNANTO	Fakultas Ekonomi	PEMBINAAN MANAJEMEN PENGELOLAAN KEUANGAN KEPADA ANGGOTA KELOMPOK USAHA BERSAMA(KUB) KERJINAN TENUN IKAT DI JALAN H AGUS SALIM 48 BANDAR KIDUL – KOTA KEDIRI.
46	GANDUNG SATRIYONO	Fakultas Ekonomi	PEMBINAAN ORGANISASI KOPERASI KARYAWAN SERBA USAHA “MANIK” UNIVERSITAS KADIRI – KEDIRI
47	BUDI HERYANTO	Fakultas Ekonomi	PEMBINAAN MANAJEMEN PENGELOLAAN USAHA KOPERASI “PUSPITA KENCANA” KEL. PESANTREN – KEC. PESANTREN – KOTA KEDIRI
48	AFIF NUR RAHMADI	Fakultas Ekonomi	PEMBINAAN KEUANGAN INDUSTRI KERAJINAN BATIK JUMPUT (BIDANG PEMBUKUAN DAN PEMASARAN) DI KEL. DERMO – KEC. MOJOROTO – KOTA KEDIR
49	BUDI RAHAYU	Fakultas Ekonomi	PEMBINAAN MANAJEMEN PEMASARAN PEMBUATAN GULA MERAH DI DESA SUMBER BENDO – KEC. PARE – KABUPATEN KEDIRI
50	I.G.G HERU MARWANTO	Fakultas Ekonomi	PEMBINAAN MANAJEMEN KEUANGAN PKK DI LINGKUNGAN KEL. PESANTREN – KEC. PESANTREN – KOTA KEDIRI
51	ENDANG TRIWIDYAWATI	Fakultas Ekonomi	PEMBINAAN PEMBUKUAN DAN PEMASARAN PENGRAJIN BATIK “SATRIO MANAH” DI DESA BANGOAN – KEC. KEDUNGGWARU – KABUPATEN TULUNGAGUNG
52	BUDI HERYANTO	Fakultas	PEMBINAAN KREATIFITAS REMAJA

		Ekonomi	KARANG TARUNA KEL. NGRONGGO – KEC. KOTA – KOTA KEDIRI
53	SUDJIONO	Fakultas Ekonomi	PEMBINAAN MANAJEMEN USAHA KEPADA PENGRAJIN GULA MERAH (GULA TEBU) DI DESA MANGUNREJO – KEC. NGADILUWIH – KABUPATEN KEDIRI
54	NINING PURNAMANINGSIH	Fakultas Ekonomi	PENYULUHAN DAN PELATIHAN KETRAMPILAN PEMANFAATAN LIMBAH PLASTIK KEPADA REMAJA PUTRI DAN IBU- IBU PKK RW 06 PERUM. BUMI ASRI – KEL. KALIOMBO – KOTA KEDIRI
55	RIA LESTARI PANGASTUTI	Fakultas Ekonomi	PENYULUHAN DAN PELATIHAN KETRAMPILAN PEMANFAATAN LIMBAH PLASTIK KEPADA REMAJA PUTRI DAN IBU- IBU PKK RW 1 KELURAHAN POJOK KOTA KEDIRI
56	DESI KRISTANTI	Fakultas Ekonomi	MEMBERIKAN PELATIHAN CARA PENGELOLAAN KEUANGAN DARI MEMBATIK KEPADA REMAJA PUTRI DAN IBU – IBU PKK KEL. SEMAMPIR – KEC. KOTA – KOTA KEDIRI
57	DJUNAIDI	Fakultas Ekonomi	PEMBINAAN MANAJEMEN PENGELOLAAN YAYASAN PENGEMBANGAN INFAK (YPI) “BINA UMAT” PERUM. MOJOROTO INDAH E/11 KEC. MOJOROTO – KOTA KEDIRI

2. 2019

No	Nama	Fakultas	Jenis Kegiatan
1	SITI WAHYUNI YULIWATI	Fakultas Ekonomi	PEMBINAAN MANAJEMEN KEUANGAN PKK RT 09 RW 02 KEL. SUKORAME – KEC.

	RAHAYU		MOJOROTO – KOTA KEDIRI
2	NURRHOLILA	Fakultas Ekonomi	PEMBINAAN MANAJEMEN PENGELOLAAN USAHA (BIDANG PEMBUKUAN DAN PEMASARAN) KEPADA ANGGOTA KELOMPOK USAHA BERSAMA(KUB) KERJINAN TENUN IKAT DI JALAN H AGUS SALIM 48 BANDAR KIDUL – KOTA KEDIRI.
3	RIA LESTARI PANGASTUTI	Fakultas Ekonomi	PENINGKATAN EFISIENSI PRODUKSI DAN PENJUALAN PADA "USAHA MIKRO PEMBUATAN TAHU SAYUR DAN TAHU TAKWA" KELURAHAN TINALAN KECAMATAN PESANTREN KOTA KEDIRI
4	LOLYKA DEWI INDRASARI	Fakultas Teknik	PEMBERDAYAAN MASYARAKAT MELALUI PEMANFAATAN KAWAT DALAM PEMBUATAN PRODUK “ CIRCLE HANGER” SEBAGAI PENINGKATAN KESEJAHTERAAN MASYARAKAT DAN INDUSTRI KREATIF YANG BERDAYA SAING DI KELURAHAN SUKORAME KEDIRI
5	BOTHY DEWANDARU	Fakultas Ekonomi	PEGEMBANGAN EKONOMI LOKAL MELALUI PEMBERDAYAAN KELOMPOK PEREMPUAN KEDIRI NYONGKET BERSAMA (KNB) KOTA KEDIRI
6	M. DIAN RUHAMAK	Fakultas Ekonomi	EFISIENSI DAN PENINGKATAN PRODUKTIVITAS USAHA TAS ANYAM PLASTIK DI DESA REJUNO KECAMATAN KARANGJATI KABUPATEN NGAWI
7	SUSMIATI	Fakultas Ilmu Kesehatan	GERMAS : GERAKAN REMAJA SEHAT WIGUNA DALAM UPAYA PENCEGAHAN DAN PENANGGULANGAN HIV/AIDS KELURAHAN MRICAN KOTA KEDIRI
8	IMAM SAFTI	Fakultas	PERANCANGAN PEMBELAJARAN DARING

		Teknik	BAGI SISWA MTS N 2 KOTA KEDIR KOTA KEDIRI SEBAGAI UPAYA MENUJU REVOLUSI INDUSTRI 4.0
9	EKO WINARTI	Fakultas Ilmu Kesehatan	PKM PELATIHAN KADER KESEHATAN PEDULI KANKER SERVIKS DI PUSKESMAS JELI KABUPATEN TULUNGAGUNG 2018
10	RIA LESTARI PANGASTUTI	Fakultas Ilmu Kesehatan	UPAYA PERBAIKAN MANAJEMEN DAN PENINGKATAN PENDAPATAN PADA PENGUSAHA TAHU SAYUR DAN TAHU TAKWA KUNING DI KELURAHAN TINALAN KECAMATAN PESANTREN KOTA KEDIRI
11	INDAH JAYANI	Fakultas Ilmu Kesehatan	PROGRAM PEMBERDAYAAN IBU RUMAH TANGGA DENGAN HIV/AIDS MELALUI INCOME GENERATING DI WILAYAH KEDIRI
12	MUHAMMAD MUHARRAM	Fakultas Ilmu Kesehatan	KONSERVASI TUMBUHAN OBAT KELUARGA (TOGA) GUNA MENINGKATKAN KESEHATAN KELUARGA MANDIRI DI TENGAH PANDEMI COVID-19
13	WIWIEK ANDAJANI	Fakultas Ilmu Kesehatan	ALTERNATIF PENGOLAHAN HASIL TANGKAPAN IKAN LAUT PADA MASA PANDEMI, DI DESA TASIKMADU, KECAMATAN WATULIMO, KABUPATEN TRENGGALEK
14	JUN A I D I	Fakultas Ilmu Kesehatan	PEMBUATAN PUPUK ORGANIK CAIR DAN PADAT DENGAN MEMANFATKAN LALAT HITAM (BLACK SOLDIER FLY (HERMETIA ILLUCENS))
15	SAPTORINI	Fakultas Ilmu Kesehatan	BUDIDAYA TANAMAN SAYUR DENGAN METODE HIDROPONIK SEDERHANA DALAM MEMANFAATKAN BOTOL BEKAS UNTUK MEMENUHI KEBUTUHAN PANGAN KELUARGA DALAM MASA PANDEMI COVID-

1.2.2 Pengabdian Masyarakat Dana Dikti

2.3 Bidang Publikasi, Data dan Informasi

Kegiatan yang telah dilakukan oleh Bidang Publikasi, Data dan Informasi LP3M Universitas Kadiri selama tahun 2016 yaitu:

1. **Membantu terwujudnya Jurnal Ekonika**
2. Membantu jurnal pengabdian masyarakat JAIM
 - a. **PENINGKATAN KUALITAS SDM MASYARAKAT EKONOMI RENDAH PADA SEKTOR KESEHATAN DI DESA NGEBRAK KECAMATAN SUMBER PUCUNG KABUPATEN MALANG**
(*Fatma Sayekti Rufaida, S.Kep. Ns. M.Ns., Wiwin Sulistyawati, S.Kep. Ns. M.Kep., Satria Eureka , Dr. Susmiati, S.Kep. M.Pd., Kun Ika Nur Rahayu, S.Kep. Ns. M.Kep., Listika Meilina Sari, S.Kep. Ns., Erik Irham Lutfi, S.Kep. Ns.*)
 - b. **PENINGKATAN MUTU KESEHATAN MASYARAKAT EKONOMI RENDAH DI DESA KARANGKATES KECAMATAN SUMBER PUCUNG KABUPATEN MALANG**
(*Idola Perdana Sulistyaning Suharto, S.Kep. Ns. M.Pd., Arif Nurma Etik, S.Kep. Ns. M.Kep., Endang Mei Yunalia, S.Kep. Ns. M.Kep., Indah Jayani, S.Kep. Ns. M. Bio Med., Ifana Anugraheni, S.Kep. Ns. M.Kep, Sri Haryuni, S.Kep. Ns. M.Kep*)
 - c. **PENINGKATAN PERAN SERTA MASYARAKAT PEDULI KESEHATAN DI KELURAHAN POJOK KECAMATAN MOJOROTO KOTA KEDIRI** (*Dessy Lutfiasari, S.ST.M.Kes., Pamadya Vitasromo, S.Pd. M.Pd., Dhita Kris, S.ST. M.Kes dan Galuh Pradian Y, S.ST. M.Kes*)
 - d. **PELATIHAN KETRAMPILAN SADARI UNTUK DETEKSI DINI KANKER PAYUDARA PADA REMAJA PUTRI DI**

KELURAHAN BANDAR LOR KOTA KEDIRI (*Eko Winarti, S.ST. M.Kes., Yunatul Munawaroh, S.ST*)

- e. **PENINGKATAN KUALITAS LINGKUNGAN MELALUI PENGELOLAAN SAMPAH KELUARGA MENJADI BARANG EKONOMIS PADA PKK RT 25 RW 07 KELURAHAN SUKORAME KECAMATAN MOJOROTO KOTA KEDIRI (*Dra. Sri Haryati, M.Si*)**
- f. **PENYULUHAN PSK ALIH PROFESI MENJADI WIRAUSAHA JASA PENJAHIT DAN SALON DI KELURAHAN SEMAMPIR KOTA KEDIRI (*Yogi Yunanto, S.Kep. MM.*)**
- g. **PEMERIKSAAN KADAR HB UNTUK MENDETEKSI KEJADIAN ANEMIA PADA SISWA SMPK YBPK SIDOREJO KECAMATAN PARE KABUPATEN KEDIRI (*Dhita Kris, S.ST. M.Kes dan Galuh Pradian Y, S.ST. M.Kes*)**

Mengetahui,

Direktur LPPPM Universitas Kadiri

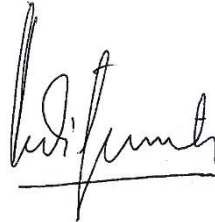

Drs. Budi Heryanto, MM

NIK. 1985 02 001