

**LAPORAN TAHUNAN
PENELITIAN DAN PENGABDIAN KEPADA MASYARAKAT
UNIVERSITAS KADIRI
TAHUN AKADEMIK 2017-2018**

**LEMBAGA PENELITIAN, PENGEMBANGAN DAN PENGABDIAN
MASYARAKAT (LP3M)
UNIVERSITAS KADIRI
KEDIRI**

DAFTAR ISI

Cover	i
Daftar isi	ii
Kata Pengantar	iii
BAB I. ORGANISASI	1
1.1 Latar Belakang	1
1.2 Visi, Misi dan Sasaran Mutu	1
1.3 Struktur Organisasi	5
BAB II. KEGIATAN-KEGIATAN	9
2.1 Bidang Penelitian	9
2.2 Bidang Pengabdian Masyarakat	14
2.3 Bidang Publikasi, Data dan Informasi	14
Lampiran-Lampiran	
Lampiran 1. Data Penelitian Dosen Universitas Kadiri Tahun Akademik 2017- 2018	15
Lampiran 2. Data Pengabdian Kepada Masyarakat Tahun 2017-2018.....	16

KATA PENGANTAR

Puji dan syukur kepada Tuhan yang Maha pengasih karena kami dapat menyelesaikan tugas di Tahun Akademik 2017-2018 dengan baik, dan Laporan Tahunan ini juga dapat diselesaikan. Sebagaimana pada tahun-tahun sebelumnya, Laporan Tahunan ini disajikan untuk menyampaikan seluruh kegiatan penelitian dan pengabdian kepada masyarakat yang telah dilaksanakan oleh tenaga pendidik di program studi/fakultas/unit yang ada lingkungan Universitas Kadiri. Laporan Tahunan ini akan terpusat pada empat butir sasaran mutu yang telah ditetapkan untuk LP3M pada Tahun akademik 2017-2018, yaitu kinerja di bidang penelitian, kegiatan pengabdian kepada masyarakat, pertemuan/kegiatan ilmiah yang diselenggarakan, dan publikasi karya ilmiah di tingkat nasional maupun internasional.

Patut disyukuri dan dibanggakan bahwa untuk Tahun akademik 2017-2018 capaian kinerja keempat butir sasaran mutu yang telah ditetapkan dapat tercapai dan beberapa sasaran mutu melampaui target yang ditetapkan. Kerja keras dan kerjasama yang baik, dari semua pihak– tenaga pendidik dan tenaga kependidikan, serta dukungan dan dorongan yang kuat dari pimpinan merupakan kunci utama dari keberhasilan dalam melaksanakan penelitian dan kegiatan pengabdian kepada masyarakat di Universitas Kadiri.

Dalam butir sasaran mutu Tahun akademik 2017-2018, telah ditetapkan bahwa jumlah penelitian adalah minimal 25% dari dosen tetap yang berjumlah 396 orang. Jadi jumlah yang menjadi sasaran mutu di bidang penelitian adalah 99 penelitian. Pada Tahun akademik 2017-2018 ini capaian jumlah penelitian yang dilakukan oleh tenaga pendidik di lingkungan Universitas Kadiri adalah 159 judul penelitian. Hal ini berarti bahwa capaian di bidang penelitian melebihi target yang telah ditetapkan.

Sasaran mutu untuk butir kegiatan pengabdian kepada masyarakat, telah ditetapkan untuk Tahun akademik 2017-2018 ada sebanyak minimal 59 kegiatan. Dalam realisasi, jumlah kegiatan pengabdian kepada masyarakat pada Tahun akademik 2017-2018 mencapai 78 kegiatan. Demikian pula dengan kegiatan ilmiah, telah ditetapkan untuk Tahun akademik 2017-2018 ada 19

pertemuan ilmiah yang diselenggarakan di lingkungan Universitas Kadiri. Sehubungan dengan sasaran mutu publikasi karya ilmiah para tenaga pendidik Universitas Kadiri, Tahun akademik 2017-2018 telah ditetapkan bahwa jumlah publikasi nasional maupun internasional minimal sebanyak 60% dari dosen tetap. Jadi, untuk butir publikasi telah ditetapkan bahwa jumlah publikasi yang harus dicapai pada Tahun akademik 2017-2018 adalah 238 publikasi. Realisasi dari publikasi pada Tahun akademik 2017-2018 adalah 254 publikasi, dengan rincian 21 artikel dipublikasi di Jurnal Internasional, 11 artikel dipublikasi di Jurnal Nasional Terakreditasi, 38 artikel dipublikasi di Jurnal Nasional Tidak terakreditasi, 23 karya ilmiah dalam bentuk buku, 13 karya ilmiah dalam bentuk bab dalam buku, 22 makalah yang dipresentasikan di seminar/konferensi tingkat lokal, nasional, maupun internasional, dan 126 artikel koran/majalah.

Dari penjelasan di atas ditunjukkan bahwa semua butir sasaran mutu yang telah ditetapkan untuk Tahun akademik 2017-2018 dapat tercapai, bahkan melebihi angka sasaran. Hal tersebut tentu sangat membanggakan dan harus disyukuri, namun tentu saja semua pihak di lingkungan Universitas Kadiri tidak boleh cepat berpuas diri. Kerja keras, kerjasama yang baik, serta dorongan yang kuat dari semua pihak di lingkungan Universitas Kadiri tidak hanya harus dipertahankan, tetapi lebih daripada itu harus ditingkatkan guna mencapai kinerja yang lebih berkualitas dan lebih unggul. Proposal penelitian yang diajukan tidak boleh berhenti sebatas sebuah usulan. Laporan penelitian tidak boleh hanya selesai menjadi sebuah laporan yang disimpan dalam rak/lemari buku, dan semata-mata menjadi salah satu angka yang secara administratif memberi kontribusi untuk dilaporkan sebagai kinerja yang telah dipenuhi. Lebih daripada itu, sudah seharusnya publikasi ilmiah yang dihasilkan dari penelitian dijadikan indikator utama dari kinerja para akademisi di lingkungan Unika Atma Jaya. Dengan publikasi ilmiah, sebuah pengetahuan tidak saja menjadi lebih berkembang dan terbuka tetapi juga lebih dapat dinikmati manfaatnya bagi masyarakat yang lebih luas dalam memecahkan persoalan yang dihadapi dalam kehidupan dan perubahan zaman.

Demikian pula halnya dengan kegiatan pengabdian kepada masyarakat di lingkungan Unika Atma Jaya. Sebagaimana yang diamanatkan dalam dokumen Gereja Katolik Ex Corde Ecclesiae, bahwa perguruan tinggi Katolik sudah seharusnya berpihak dan peduli kepada kelompok marjinal dan terpinggirkan, maka kegiatan pengabdian kepada masyarakat harus lebih difokuskan pada upaya pemberdayaan kepada masyarakat untuk menjadi lebih sejahtera. Kegiatan pengabdian kepada masyarakat tidak selayaknya dijadikan ajang bagi para tenaga pendidik di lingkungan Universitas Kadiri untuk sedikit keluar dari kegiatan rutin di kelas, atau penambah poin untuk memenuhi tanggung jawab sebagai tenaga pendidik di sebuah perguruan tinggi. Oleh karena itu, model belajar- mengajar dengan pendekatan *Service Learning* yang mengintegrasikan kegiatan belajar- mengajar, penelitian dan pengabdian kepada masyarakat bisa dijadikan alternatif model belajar-mengajar bagi Universitas Kadiri. Model belajar-mengajar yang demikian, dirasakan sangat relevan dengan perubahan dan tuntutan jaman yang semakin menantang dan sulit untuk diantisipasi, dan diharapkan dengan model belajar-mengajar tersebut Universitas Kadiri akan menjadi lebih Kristiani, Unggul, Profesional dan Peduli sebagaimana yang dicita- citakan.

Akhir kata, tidak ada gading yang tak retak dan demikian pula dengan Laporan Tahunan ini yang masih jauh dari sempurna. Kritik dan saran untuk perbaikan dari Laporan Tahunan ini sangat terbuka dan sangat dihargai. Semoga Laporan Tahunan ini dapat dijadikan inspirasi bagi semua pihak di lingkungan Universitas Kadiri pada khususnya dan khalayak yang lebih luas pada umumnya.

Kediri, 31 Agustus 2018

Ketua LP3M

Drs. Budi Heryanto, M.M.

BAB I

ORGANISASI

1.1 Latar Belakang

Mengacu SK Rektor Nomor: SK. 87/Sek/IX/2010, maka tertanggal 01 September 2010 didirikan Lembaga Penelitian, Pengembangan dan Pengabdian Masyarakat (LP3M) Universitas Kadiri. Secara keorganisasian LP3M berada di bawah Rektor. Pada Statuta telah diuraikan bahwa LP3M adalah unsur pelaksana tridarma perguruan tinggi yang menaungi tugas pokok dan fungsi universitas untuk darma penelitian dan pengabdian kepada masyarakat. Tugas pokok dari LP3M adalah melaksanakan, mengkoordinasikan dan memantau pelaksanaan kegiatan penelitian dan pengabdian kepada masyarakat, yang diselenggarakan oleh dosen secara individual atau berkelompok, program studi, fakultas, atau unit organisasi yang berada dibawah Universitas Kadiri. Fungsi dari LP3M adalah menaungi kegiatan penelitian dan pelayanan kepada masyarakat, mendorong dan membina kemitraan dan ketrampilan yang didasari bidang keahlian dosen, sehingga dapat membantu kualitas kehidupan masyarakat dan menyelenggarakan program penerapan hasil penelitian dan pengembangan di Universitas Kadiri.

LP3M menaungi kegiatan penelitian dan pengabdian kepada masyarakat dari dosen maupun SDM peneliti Universitas Kadiri, yang bersifat multidisiplin, tematik dan terapan. Kegiatan LP3M bertujuan untuk a) Mengembangkan bidang keilmuan; b) Mengembangkan intervensi di dalam kampus dan masyarakat, khususnya masyarakat kurang mampu; c) memperkaya bidang pengajaran; d) mengembangkan jaringan kerja lokal, nasional dan internasional.

1.2 Visi, Misi dan Sasaran Mutu

Sejalan dengan arah pengembangan Universitas Kadiri dan tuntutan kontribusi Universitas Kadiri terhadap pembangunan bangsa, Lembaga Penelitian Pengembangan dan Pengabdian pada Masyarakat Universitas Kadiri Kediri (LP3M) merumuskan visi, misi, tujuan, serta sasaran dan strategi pencapaian sebagai berikut. :

1.2.1 Visi, Misi dan Sasaran Mutu Bidang Penelitian

Lembaga Penelitian Pengembangan dan Pengabdian Kepada Masyarakat Universitas Kadiri (LP3M) merupakan suatu unit kerja di bawah Universitas Kadiri yang mempunyai kegiatan utama adalah melakukan aktivitas penelitian, Penerapan dan Pengembangan IPTEKS di berbagai bidang. Oleh karena itu berbagai dinamika program serta kegiatannya konsisten dengan pelestarian, pertumbuhan, dan pengembangan IPTEKS. Untuk mewujudkan hal tersebut dilaksanakan berbagai upaya untuk melalui suatu kinerja lembaga, sehingga meningkatkan kepercayaan, citra dan apresiasi masyarakat, khususnya pihak pengguna jasa pada Lembaga Penelitian Pengembangan dan Pengabdian Kepada Masyarakat Universitas Kadiri.

Usaha untuk mendukung visi, misi, dan tujuan Universitas Kadiri, dan dalam rangka mewujudkan cita-cita tersebut LP3M dalam bidang penelitian mempunyai visi yakni: *“Terwujudnya penelitian yang unggul dan kompetitif nasional berbasis karakter pancamoral tahun 2028.”*

Untuk mencapai visi di atas, Lembaga Penelitian, Pengembangan dan Pengabdian Masyarakat (LP3M) mempunyai misi sebagai berikut :

1. Mengelola kegiatan penelitian, penerapan dan pengembangan IPTEKS yang berbasis sistem teknologi informasi pada berbagai bidang ilmu pengetahuan di lingkungan Universitas Kadiri.
2. Mewujudkan kerjasama dan berkoordinasi dengan pelbagai pihak, baik internal dan eksternal.
3. Mendorong kegiatan penelitian, penerapan dan pengembangan IPTEKS kearah perolehan Hak Atas Kekayaan Intelektual (HAKI),
4. Mendorong penyebaran hasil-hasil penelitian, penerapan dan pengembangan IPTEKS untuk kesejahteraan masyarakat.
5. Mendukung lembaga-lembaga pemerintah dan swasta dalam menggali, memanfaatkan serta mengelola hasil-hasil penelitian, penerapan dan pengembangan IPTEKS
6. Meningkatkan pemanfaatan hasil penelitian untuk proses pengembangan proses pembelajaran.

Tujuan LP3M bidang penelitian Universitas Kadiri adalah :

1. Mewujudkan perencanaan, melaksanakan dan mengkoordinasikan kegiatan penelitian, penerapan dan pengembangan di lingkungan Universitas Kadiri, baik dalam bentuk penelitian secara internal dan eksternal untuk kemakmuran masyarakat,
2. Mengkoordinasikan sumber daya penelitian, penerapan dan pengembangan IPTEKS dari berbagai Fakultas, Jurusan dan Pusat Studi di lingkungan Universitas Kadiri.
3. Mewujudkan dan mengkoordinasikan kegiatan pengelolaan luaran penelitian, penerapan dan pengembangan IPTEKS dalam bentuk Publikasi, Pendaftaran Hak Atas Kekayaan Intelektual (HAKI) di lingkungan Universitas Kadiri
4. Mewujudkan dan mengkoordinasikan sumberdaya peneliti untuk meningkatkan kemampuan sehingga memiliki kepekaan dan daya inovasi dalam mengantisipasi fenomena ilmu pengetahuan di lingkungan Universitas Kadiri.
5. Mewujudkan dukungan bagi lembaga pemerintah dan swasta dalam menggali, memanfaatkan serta mengelola hasil penelitian, penerapan dan pengembangan IPTEKS
6. Terwujudnya jumlah penelitian yang berkualitas.

Merujuk pada Tri Dharma Perguruan Tinggi, maka kegiatan penelitian merupakan bagian yang sangat strategis perannya di era kompetisi global. Perguruan Tinggi dituntut mampu mengembangkan atmosfer, etika dan budaya akademik berbasis penelitian. Oleh karena itu, semua komponen di lingkungan Universitas Kadiri baik pimpinan, staf pengajar, tenaga kependidikan, mahasiswa, maupun *stakeholder* diharapkan ikut terlibat dalam kegiatan penelitian.

1.2.2 Visi, Misi dan Sasaran Mutu Bidang Pengabdian Masyarakat

Sesuai dengan visi misi Universitas Kadiri, LP3M memiliki visi, *“Pada tahun 2028 terwujudnya pengabdian masyarakat yang unggul dan berdaya saing nasional berbasis karakter Panca Moral.”*

Sesuai dengan visi tersebut, LP3M Universitas Kadiri menetapkan misi

sebagai berikut:

1. Menyelenggarakan koordinasi aktivitas pengabdian masyarakat yang bertujuan untuk mengimplementasikan visi misi Universitas Kadiri.
2. Menyelenggarakan koordinasi aktivitas pengabdian masyarakat berdasarkan hasil penelitian program studi.
3. Melakukan monitoring dan evaluasi terhadap setiap aktivitas pengabdian masyarakat.
4. Menyelenggarakan aktivitas pengabdian masyarakat yang bertujuan untuk meningkatkan kemampuan dosen sesuai dengan kekhasan program studi yang ada di Universitas Kadiri
5. Mendorong dan membantu setiap program studi untuk dapat melakukan kerja sama dengan instansi pemerintah dan swasta lainnya.

Selanjutnya tujuan dan sasaran yang akan dicapai lima tahun ke depan (2016-2020) adalah sebagai berikut :

1. Mengkoordinasikan sumber daya pengabdian, penerapan dan pengembangan IPTEKS dari berbagai fakultas, program studi dan pusat studi di lingkungan Universitas Kadiri dalam melaksanakan kegiatan pengabdian kepada masyarakat, penerapan dan pengembangan teknologi, ilmu pengetahuan dan seni.
2. Mewujudkan perencanaan, pelaksanaan dan mengkoordinasikan kegiatan pengabdian masyarakat di lingkungan Universitas Kadiri, baik dalam bentuk aplikasi sains dan teknologi guna meningkatkan daya saing.
3. Mengkoordinasikan kegiatan dan melakukan pembinaan pada pusat studi di lingkungan Universitas Kadiri,
4. Mengkoordinasikan kegiatan pengelolaan luaran pengabdian masyarakat, pendaftaran Hak Kekayaan Intelektual (HKI) dan komersialisasi produk pengabdian masyarakat, penerapan dan pengembangan IPTEKS.
5. Mengkoordinasikan sumber daya pengabdian masyarakat untuk meningkatkan kemampuan profesional dosen dalam melaksanakan Tri Dharma Perguruan Tinggi.
6. Mengembangkan sistem dokumentasi dan informasi pengabdian masyarakat, penerapan dan pengembangan IPTEKS di lingkungan

Universitas Kadiri,

7. Mendorong dan menggalakkan kerjasama pengabdian kepada masyarakat dengan instansi pemerintah, BUMN maupun swasta.
8. Mengkoordinasikan unit pendukung kegiatan pengabdian masyarakat, penerapan, pengembangan IPTEKS di lingkungan Universitas Kadiri.

1.3 Struktur Organisasi

Dibawah ini adalah struktur organisasi LP3M periode tahun 2016 sampai 2017:

**STRUKTUR ORGANISASI
LEMBAGA PENELITIAN, PENGEMBANGAN DAN PENGABDIAN
KEPADA MASYARAKAT (LP3M)
UNIVERSITAS KADIRI**

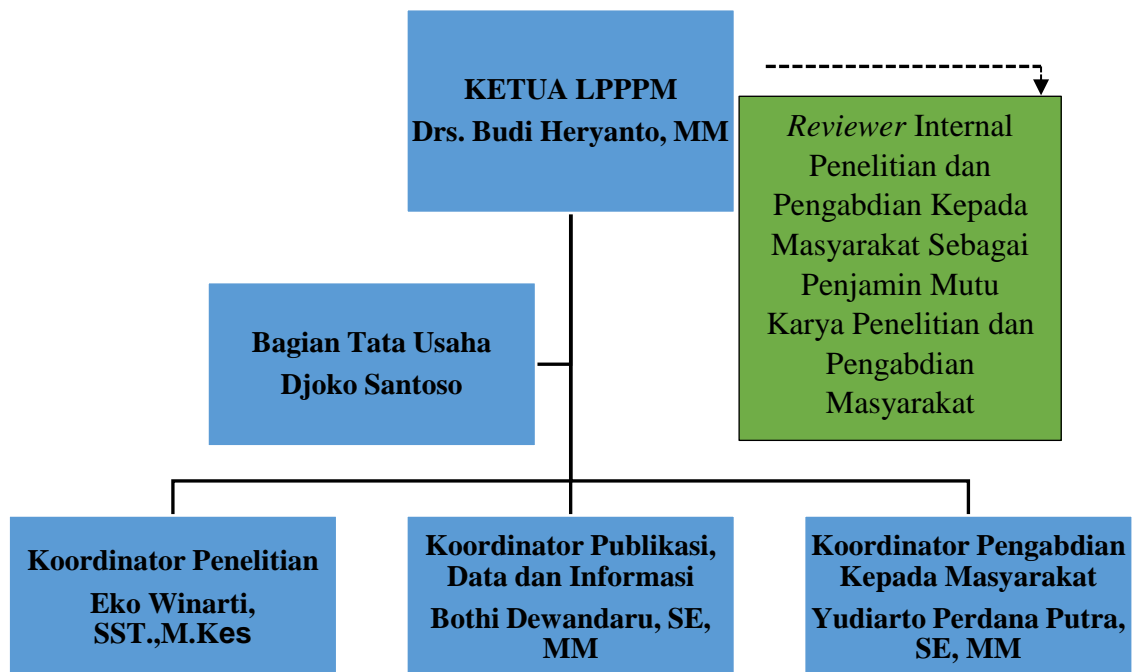

Gambar 1. Struktur Organisasi LP3M Universitas Kadiri

Tugas dan tanggung jawab ketua dan koordinator LP3M sebagaimana terlihat pada tabel berikut:

BIDANG	TUGAS DAN TANGUNGJAWAB
Ketua LP3M	<ol style="list-style-type: none"> 1. Menyusun program kerja Lembaga Penelitian dan Pengabdian kepada masyarakat sebagai pedoman pelaksanaan tugas. 2. Menyusun Rencana Induk Penelitian dan PKM berdasarkan Road Map Penelitian dan mengembangkan payung penelitian dan PKM berbasis IPTEKS serta menentukan arah Penelitian dan PKM 3. Mengorganisasikan Kepala Pusat Penelitian dan Pusat PKM dalam melaksanakan tugas agar terjalin kerjasama yang baik. 4. Membina bawahan di lingkungan LPPPM untuk meningkatkan kemampuan dan disiplin kerja 5. Menetapkan rumusan informasi hasil Penelitian dan PKM berdasarkan ketentuan yang berlaku untuk diketahui oleh masyarakat. 6. Menetapkan kriteria dan menelaah makalah ilmiah sesuai dengan jenisnya sebagai bahan makalah untuk jurnal ilmiah di LPPM 7. Menetapkan rumusan naskah kerjasama Penelitian dan PKM dengan instansi terkait di luar Universitas sebagai pedoman kerja. 8. Menyusun laporan lembaga Penelitian dan PKM sesuai dengan hasil yang telah dicapai sebagai pertanggungjawaban pelaksanaan tugas. 9. Melaksanakan tugas lain yang diberikan oleh atasan.
Penelitian	<ol style="list-style-type: none"> 1. Menyusun rencana dan program kerja Penelitian sebagai pedoman pelaksanaan tugas

	<ol style="list-style-type: none">2. Menyusun Rencana Induk Penelitian berdasarkan Road Map Penelitian dan mengembangkan payung penelitian dan PKM berbasis IPTEKS serta menentukan arah Penelitian.3. Mengkoordinasikan Kepala Pusat-Pusat Penelitian dalam melaksanakan tugas agar terjalin kerjasama yang baik.4. Menetapkan rumusan informasi hasil penelitian berdasarkan ketentuan yang berlaku untuk diketahui oleh masyarakat.5. Menetapkan kriteria dan menelaah makalah ilmiah sesuai dengan jenisnya sebagai bahan makalah untuk jurnal ilmiah di LPPM6. Menetapkan rumusan naskah kerjasama penelitian dengan instansi terkait di luar Universitas sebagai pedoman kerja.7. Menyusun laporan penelitian sesuai dengan hasil yang telah dicapai sebagai pertanggungjawaban pelaksanaan tugas.8. Menerima berkas usulan proposal Penelitian dan untuk diproses lebih lanjut.9. Memeriksa kelengkapan berkas usulan proposal Penelitian berdasarkan ketentuan.10. Mengolah bahan konsep surat pengantar pengajuan dana penelitian ke penyanggah dana.11. Menerima hasil evaluasi proposal penelitian (disetujui/ditolak) untuk di cek ulang dengan usulan.12. Mengolah bahan konsep jadual pelaksanaan monitoring penelitian.13. Mengolah bahan konsep jadual pelaksanaan seminar hasil penelitian.14. Mengolah bahan konsep surat perjanjian pelaksanaan penelitian antara lembaga dengan peneliti.
--	---

	<p>15. Menyusun laporan pelaksanaan tugas secara periodik kepada atasan.</p> <p>16. Melaksanakan tugas lain yang diberikan atasan.</p>
Pengabdian kepada masyarakat	<ol style="list-style-type: none"> 1. Menyusun rencana dan program kerja PKM sebagai pedoman pelaksanaan tugas 2. Menyusun Rencana Induk PKM berdasarkan Road Map dan mengembangkan payung penelitian dan PKM berbasis IPTEKS serta menentukan arah PKM 3. Mengkoordinasikan kepala Pusat-Pusat PKM dalam melaksanakan tugas agar terjalin kerjasama yang baik. 4. Menetapkan rumusan informasi hasil kegiatan PKM berdasarkan ketentuan yang berlaku untuk diketahui oleh masyarakat. 5. Menetapkan kriteria dan menelaah makalah ilmiah sesuai dengan jenisnya sebagai bahan makalah buntut jurnal ilmiah di LPPM 6. Menetapkan rumusan naskah kerjasama PKM dengan instansi terkait diluar Universitas sebagai pedoman kerja. 7. Menyusun laporan kegiatan PKM sesuai dengan hasil yang telah dicapai sebagai pertanggungjawaban pelaksanaan tugas. 8. Menerima berkas usulan proposal Penelitian dan untuk diproses lebih lanjut. 9. Memeriksa kelengkapan berkas usulan proposal Penelitian berdasarkan ketentuan. 10. Mengolah bahan konsep surat pengantar pengajuan dana penelitian ke penyanggah dana. 11. Menerima hasil evaluasi proposal penelitian (disetujui/ditolak) untuk di cek ulang dengan usulan. 12. Mengolah bahan konsep jadwal pelaksanaan monitoring penelitian.

	<p>13. Mengolah bahan konsep jadwal pelaksanaan seminar hasil penelitian.</p> <p>14. Mengolah bahan konsep surat perjanjian pelaksanaan penelitian antara lembaga dengan peneliti.</p> <p>15. Menyusun laporan pelaksanaan tugas secara periodik kepada atasan.</p> <p>16. Melaksanakan tugas lain yang diberikan atasan.</p>
<p>Publikasi, Data dan Informasi</p>	<ol style="list-style-type: none"> 1. Menyusun konsep instrumen pengumpulan dan pengolahan data Penelitian dan PKM. 2. Mengklasifikasikan data Penelitian dan PKM untuk memudahkan pengelolaan. 3. Membuat rekapitulasi data kegiatan PKM berdasarkan unit kerja, jumlah kegiatan, dosen yang terlibat, sumber dana dan jumlah dana. 4. Menyusun statistik perkembangan data Penelitian dan PKM berdasarkan unit kerja, jumlah kegiatan, dosen yang terlibat Penelitian dan PKM, sumber dana dan jumlah dana. 5. Melakukan layanan informasi terkait dengan program Penelitian dan PKM sesuai petunjuk atasan. 6. Menyimpan dan memelihara dokumen dan surat yang terkait dengan program kegiatan Penelitian dan PKM. 7. Melakukan upload semua data yang diperlukan ke dalam simlitabmas ristek dikti. 8. Mengkoordinir semua publikasi ilmiah hasil penelitian dan pengabdian kepada masyarakat 9. Menyusun laporan pelaksanaan tugas secara periodik kepada atasan. 10. Melaksanakan tugas lain yang diberikan oleh atasan.

BAB II

KEGIATAN PENELITIAN DAN PENGABDIAN MASYARAKAT

2.1 Bidang Penelitian

2.1.1 Penelitian Hibah Internal Universitas Kadiri

Dalam skema penelitian ini, penelitian dilaksanakan baik secara perorangan atau berkelompok oleh staf pendidik dengan dana yang berasal dari anggaran Universitas Kadiri. Pada umumnya penelitian ini bersifat penelitian akademik yang ditujukan bagi para peneliti muda dan pemula yang belum mempunyai banyak pengalaman untuk melakukan penelitian. Namun demikian, bagi peneliti senior atau yang sudah berpengalaman tidak tertutup kemungkinan untuk menggunakan skema ini untuk keperluan penelitian awal, studi putaka dsb. Skema penelitian ini juga membuka peluang untuk melakukan penggabungan beberapa peneliti. Jika dirasa memungkinkan, baik dari sisi tema maupun anggaran. Adapun nama SDM Peneliti yang terlibat dalam penelitian dengan skema penelitian ini adalah sebagai berikut:

A. FAKULTAS EKONOMI

1. 2017

No	Nama Ketua Peneliti	Judul Penelitian	Output Penelitian
1	Dr. Djunaidi, MM	"The Influence of Customer Relationship Marketing on Corporate Social Responsibility, Bank Image, Service Quality, and Its Impact on Employees of SME Employees Saving BNI "	Laporan hasil penelitian dan Jurnal Ilmiah
2	Dr. Djunaidi, MM	Marketing Performance Analysis by Customer Relationship Marketing, Market Orientation,	Laporan hasil penelitian dan Jurnal Ilmiah

		and The Image of Islamic Banks in Kediri, East Java, Indonesia	
3	Dr. Djunaidi, MM	Product Advantage, Customer Relationship Marketing, and Service Quality on Customer Satisfaction of Bank Syariah Mandiri in Surabaya	Laporan hasil penelitian dan Jurnal Ilmiah
4	Dra. Nur Laely	Pengaruh Lingkungan dan Kapasitas Manajerial Terhadap Keputusan Pendanaan Bagi Usaha Kecil Kerajinan 1 di Jawa Timur	Laporan hasil penelitian dan Jurnal Ilmiah
5	Drs. Budi Rahayu	Pengaruh Kepemimpinan, Insentif, Remunerasi Dan Motivasi Terhadap Kinerja Karyawan (Studi Kasus Pada Pt Industri Sandang Pangan Nusantara Cilacap)	Laporan hasil penelitian dan Jurnal Ilmiah
6	Drs. Gandung Satriyono, ST	ANALISIS KEMAMPUAN KEPEMIMPINAN TERHADAP KINERJA DOSEN PADA UNIVERSITAS KADIRI	Laporan hasil penelitian dan Jurnal Ilmiah
7	Drs. Gandung Satriyono, ST	Analisis Kesenjangan antara Ekspektasi Konsumen terhadap Persepsi Jasa Pelayanan (Studi Kasus pada Bengkel Cat dan Las Mobil Warna Indah di Kediri)	Laporan hasil penelitian dan Jurnal Ilmiah
8	Drs. Gandung Satriyono, ST	Analisis Kesenjangan Antara Ekspektasi Konsumen Terhadap Persepsi Jasa Pelayanan (Studi Kasus Pada Bengkel Cat Dan Las Mobil Warna Indah Di Kediri)	Laporan hasil penelitian dan Jurnal Ilmiah

9	M. Dian Ruhamak, SE., MM	PENGARUH MARKETING MIX DAN SIKAP KONSUMEN TERHADAP KEPUTUSAN MENGIKUTI KURSUS DI LPK PROGRESS PARE	Laporan hasil penelitian dan Jurnal Ilmiah
10	Ria Lestari Pangastuti, SE	The Influence of Experiential Marketing And Service Quality For being Reasonability of Customers Loyalty Forming (Case Study of Beauty Saloon of London Beauty Center “LBC”)	Laporan hasil penelitian dan Jurnal Ilmiah
11	Yogi Yunanto, S.Kep., MM	Pengaruh Kualitas Peayanan Dan Disiplin Kerja Aryawan Biro Administrasi Umum Terhadap Kepuasan Mahasiswa	Laporan hasil penelitian dan Jurnal Ilmiah
12	Yogi Yunanto, S.Kep., MM	Pengaruh Motivasi dan Kepuasan Kerja terhadap Prestasi Kerja Dosen Universitas Kediri	Laporan hasil penelitian dan Jurnal Ilmiah
13	Yogi Yunanto, S.Kep., MM	Sumber daya manusia industri kreatif (Tenun Ikat) menghadapi persaingan bisnis di era MEA kota Kediri	Laporan hasil penelitian dan Jurnal Ilmiah
14	Yudiarto Perdana Putra, SE., MM	ANALISIS UNIT COST MAHASISWA BERDASARKAN ACTIVITY BASED COSTING (ABC) PADA FAKULTAS EKONOMI UNIVERSITAS “X” DI KOTA KEDIRI	Laporan hasil penelitian dan Jurnal Ilmiah
15	Yudiarto Perdana Putra, SE.,	ANALISIS UNIT COST MAHASISWA BERDASARKAN ACTIVITY BASED COSTING	Laporan hasil penelitian dan Jurnal Ilmiah

	MM	(ABC) PADA FAKULTAS EKONOMI UNIVERSITAS "X" DI KOTA KEDIRI	
16	Desi Kristanti, SE., MM	Faktor-Faktor Yang Mempengaruhi Pelaksanaan Tugas Pokok Guru (Studi Pada Ma Al Muttaquun Wates)	Laporan hasil penelitian dan Jurnal Ilmiah
17	Nindi Vaulia Puspita, SE., MM	Pengaruh Spread Suku Bunga, Car, Dan Npl Terhadap Penyaluran Kredit Ukm Kota Kediri (Studi Pada Perbankan Kota Kediri)	Laporan hasil penelitian dan Jurnal Ilmiah

2. 2018

No	Nama Ketua Peneliti	Judul Penelitian	Output Penelitian
1	Dr. Djunaidi, MM	IbM USAHA MIKRO GULA MERAH TEBU DI DESA MANGUNREJO KECAMATAN NGADILUWIH DAN DESA CENDONO KECAMATAN KANDAT KABUPATEN KEDIRI	Laporan hasil penelitian dan Jurnal Ilmiah
2	Drs. I G Gede Heru Marwanto	Gaya Kepemimpinan Kepala Puskesmas	Laporan hasil penelitian dan Jurnal Ilmiah
3	Drs. Gandung Satriyono, ST	PENGARUH KECERDASAN EMOSIONAL TERHADAP KINERJA GURU DI SMP NEGERI 4 KEDIRI	Laporan hasil penelitian dan Jurnal Ilmiah
4	Drs. Gandung Satriyono, ST	Pengaruh Kepuasan Pasien Pada Kualitas Layanan Rawat Inap Terhadap Niat Discharge Against Medical Advice (Dama)(Studi di	Laporan hasil penelitian dan Jurnal Ilmiah

		Rumah Sakit Umum Daerah Pare Kabupaten Kediri)	
5	Bothy Dewandaru, SE., M.Si	Role of Social Capital Strategies in Micro Small Medium	Laporan hasil penelitian dan Jurnal Ilmiah
6	Afif Nur Rahmadi, SE., MM	Pengaruh Costumer Relationship management (CRM) dan Word Of Mouth (WOM) Terhadap Kinerja Usaha Pada Usaha Kecil dan Menengah di Kota Kediri	Laporan hasil penelitian dan Jurnal Ilmiah

B. Fakultas Sosial Politik

1. 2017

No	Nama Ketua Peneliti dan NIDN	Judul Penelitian	OUTPUT PENELITIAN
1	Drs. Suwarno., M.Si	The Effects of Culture and Structure of Society on Political Society Behavior	Laporan hasil penelitian dan Jurnal Ilmiah
2	Drs. Suwarno., M.Si	Budaya huma betang masyarakat dayak kalimantan tengah dalam globalisasi: telaah konstruksi sosial	Laporan hasil penelitian dan Jurnal Ilmiah
3	Drs. Sugeng Widodo	IMPLEMENTASI PELAYANAN PENGUNJUNG DI LEMBAGA PEMASYARAKATAN KELAS IIB KOTA BLITAR	Laporan hasil penelitian dan Jurnal Ilmiah
4	Fauziah Hanum, S.Sos	HUBUNGAN KERJA BADAN PERMUSYAWARATAN DESA (BPD) DENGAN PEMERINTAH DESA GURAH KABUPATEN KEDIRI (Implementasi Peraturan	Laporan hasil penelitian dan Jurnal Ilmiah

		Daerah Kabupaten Kediri Nomor 9 Pasal 35 Tahun 2006)	
--	--	---	--

2. 2018

No	Nama Ketua Peneliti	Judul Penelitian	Output Penelitian
1	Drs. Suwarno., M.Si	The Impact of Illegal Mining toward Sand Miners' Society	Laporan hasil penelitian dan Jurnal Ilmiah
2	Drs. Sugeng Widodo	IMPLEMENTASI PELAYANAN PENGUNJUNG DI LEMBAGA PEMASYARAKATAN KELAS IIB KOTA BLITAR	Laporan hasil penelitian dan Jurnal Ilmiah
3	Drs. Sugeng Widodo	KONSERVASI LINGKUNGAN MENURUT MUHAMMAD QURAIISH SHIHAB DALAM TAFSIR AL-MISHBA< H	Laporan hasil penelitian dan Jurnal Ilmiah
4	Drs. Sugeng Widodo	Pengaruh Kepemimpinan Transformasional, Kompensasi, dan Motivasi Kerja terhadap Kepuasan Kerja pada Dinas Sosial Provinsi Kota YOGYAKARTA Bidang Operasonal	Laporan hasil penelitian dan Jurnal Ilmiah
5	Fauziah Hanum, S.Sos	Akuntabilitas Keuangan Desa (Studi Kasus Desa Ngentrong Kecamatan Karanganyar Kabupaten Nganjuk)	Laporan hasil penelitian dan Jurnal Ilmiah

C. Fakultas Kesehatan

1. 2017

No	Nama Ketua Peneliti dan NIDN	Judul Penelitian	Output Penelitian

1	Pamadya Vitasgoro, S.Pd	IMPROVING STUDENTS'SPEAKING COMPETENCE THROUGH SIMULATION TECHNIQUE	Laporan hasil penelitian dan Jurnal Ilmiah
2	Weni Tri Purnani, Amd. Keb., M.Kes	Pengaruh Pemberian Kombinasi Jus Pepaya Dan Anggur Terhadap Kejadian Konstipasi Pada Ibu Post Partum Di BPM Wilayah Kerja Puskesmas Campurejo Kota Kediri Tahun 2016''	Laporan hasil penelitian dan Jurnal Ilmiah
3	Weni Tri Purnani, Amd. Keb., M.Kes	Pengaruh pemberian infused water stroberi terhadap intensitas dismenore primer pada	Laporan hasil penelitian dan Jurnal Ilmiah
4	Weni Tri Purnani, Amd. Keb., M.Kes	Pelvic Rocking Terhadap Penurunan Nyeri Punggung Pada Ibu Hamil Trimester III	Laporan hasil penelitian dan Jurnal Ilmiah
5	Indah Jayani, S.Kep., M.Biomed	Tingkat Anemia Berhubungan dengan Kejadian Abortus pada Ibu Hamil	Laporan hasil penelitian dan Jurnal Ilmiah
6	Indah Jayani, S.Kep., M.Biomed	PENGARUH PEMBERIAN EKSTRAK JAHE TERHADAP INTENSITAS EMESIS GRAVIDARUM PADA IBU HAMIL DI PUSKESMAS CAMPUREJO	Laporan hasil penelitian dan Jurnal Ilmiah
7	Susmiati, S.Kep., M.Pd	Hubungan antara kontak pupuk urea dengan dermatitis pada petani di Desa Sekaran kabupaten Tuban tahun 2017	Laporan hasil penelitian dan Jurnal Ilmiah

8	Dessy Lutfiasari, M.Kes	Penggunaan Metode Pembelajaran Problem Based Learning terhadap Keterampilan Pengisian Partograf pada Mahasiswa Semester III di Prodi Kebidanan (D III) Universitas Kadiri Tahun 2016	Laporan hasil penelitian dan Jurnal Ilmiah
9	Dessy Lutfiasari, M.Kes	Efektifitas Penggunaan Metode Pembelajaran Simulasi Dengan Latihan Terhadap Keterampilan Pengisian Partograf Pada Mahasiswa Semester II Di Prodi Kebidanan (D-III) Universitas Kadiri Tahun 2015	Laporan hasil penelitian dan Jurnal Ilmiah
10	Dessy Lutfiasari, M.Kes	PERBEDAAN EFEKTIFITAS PEMBERIAN JUS PEPAYA DENGAN JUS SEMANGKA TERHADAP PERUBAHAN TEKANA DARAH PADA WANITA MENOPAUSE DENGAN HIPERTENSI	Laporan hasil penelitian dan Jurnal Ilmiah
11	Siti Aminah, M.Kes	PERBEDAAN EFEKTIFITAS TEKNIK FIRM COUNTER PRESSURE DENGAN TEKNIK DEEP BACK MASSAGE TERHADAP INTENSITAS NYERI PERSALINAN PADA IBU BERSALIN KALA 1 FASE AKTIF DI RS AURA SYIFA	Laporan hasil penelitian dan Jurnal Ilmiah
12	Siti Aminah, M.Kes	The influence of the deep back massage on the intensity of labor pain to maternal in the first active phase at the aura syifa hospital, Kediri	Laporan hasil penelitian dan Jurnal Ilmiah
13	Siti Aminah, M.Kes	Nyeri persalinan : Penatalaksanaan secara non farmakologis	Laporan hasil penelitian dan

			Jurnal Ilmiah
14	Siti Aminah, M.Kes	Pengaruh pemberian teknik firm counter pressure terhadap intensitas nyeri persalinan pada ibu bersalin kala 1 fase aktif di RS Aura Syifa Kota Kediri	Laporan hasil penelitian dan Jurnal Ilmiah
15	Eko Winarti, M.Kes	THE CORRELATION BETWEEN INJECTABLE CONTRACEPTION WITH CERVICAL CANCER IN GAMBIRAN GENERAL HOSPITAL OF KEDIRI 2015	Laporan hasil penelitian dan Jurnal Ilmiah
16	Eko Winarti, M.Kes	Psychosocial Factors are Associated with Participation in Cervical Cancer Screening Programs: A Structural Equations Model	Laporan hasil penelitian dan Jurnal Ilmiah
17	Sri Haryuni, S.Kep., M.Kep	Hubungan Suhu Tubuh Dengan Kejadian Mortalitas Pada Pasien Stroke Perdarahan Intraserebral Di Rsud Mardi Waluyo Blitar Tahun 2016	Laporan hasil penelitian dan Jurnal Ilmiah
18	Sri Haryuni, S.Kep., M.Kep	Mean arterial pressure (MAP) berhubungan dengan kejadian mortalitas pada pasien stroke perdarahan intraserebral	Laporan hasil penelitian dan Jurnal Ilmiah
19	Sri Haryuni, S.Kep., M.Kep	Perbedaan Efektifitas Metode Pendidikan Kesehatan Basic Life Support (BlS) Audiovisual Dengan Demonstrasi Terhadap Kemampuan Life Saving Pada Mahasiswa Ilmu Keperawatan FIK	Laporan hasil penelitian dan Jurnal Ilmiah
20	Arif Nurma Etika, S.Kep.,	Pengaruh Ergonomics Exercise terhadap Tingkat Resiko Musculoskeletal	Laporan hasil penelitian dan

	M.Kep	Disorder (MSDs) pada Karyawan di Pabrik Pembalut Kain di Kediri Tahun 2017	Jurnal Ilmiah
21	Idola Perdana Sulistyoning Suharto, S.Kep., M.Si	Effect of Giving Mahkota Dewa Fruits (Phaleria Macrocarpa) Extract to Epithelialization In Incision Wound of White Rats (Rattus Norvegicus)	Laporan hasil penelitian dan Jurnal Ilmiah
22	Idola Perdana Sulistyoning Suharto, S.Kep., M.Si	The Effect of Ginger (Zingiber Officinale Roscoe) Extract to the Number of Neutrophil Cell in Incision Wound of White Rats (Rattus Norvegicus)	Laporan hasil penelitian dan Jurnal Ilmiah
23	Idola Perdana Sulistyoning Suharto, S.Kep., M.Si	EFFECTS OF GIVING CELERY JUICE (APPIUM GRAVEOLANS LINN) IN BLOOD PRESSURE CLIENTS (30-50 YEARS OLD) IN KARANGJATINGAWI 2016	Laporan hasil penelitian dan Jurnal Ilmiah
24	Tontowi Jauhari, S.Sos, MM	Pengaruh Motivasi Kerja Terhadap Kinerja Karyawan Pada Perusahaan Susu Aneka Rasa Mommy Cow Tulungagung	Laporan hasil penelitian dan Jurnal Ilmiah
25	Anis Nikmatul Nikmah, SST., M.Kes	pengaruh pelatihan sadari melalui pendidik sebaya (peer group) terhadap ketrampilan deteksi dini fibroadenoma mammae (FAM) pada remaja putri	Laporan hasil penelitian dan Jurnal Ilmiah
26	Dhita Kris Prasetyanti, M.Kes	EFEKTIVITAS JUS JAMBU BIJI TERHADAP PERUBAHAN KADAR HB PADA IBU HAMIL TRIMESTER III DI WILAYAH KERJA PUSKESMAS BACEM KABUPATEN BLITAR TAHUN 2015	Laporan hasil penelitian dan Jurnal Ilmiah

27	Dhita Kris Prasetyanti, M.Kes	PENGARUH PERMAINAN PLASTISIN TERHADAP PERKEMBANGAN MOTORIK HALUS PADA ANAK PRASEKOLAH	Laporan hasil penelitian dan Jurnal Ilmiah
28	Dhita Kris Prasetyanti, M.Kes	Determine the Relationship Between Locus of Control with Learning Outcomes in Reproductive Health Subject in the Second Semester Students of Midwifery Program Study (D. III)	Laporan hasil penelitian dan Jurnal Ilmiah
29	Galuh Pradian Yanuaringsih, SST., M.Kes	Pengaruh Konsumsi Sereal Terhadap Perubahan Kadar Hemoglobin Pada Ibu Hamil Anemia Di Wilayah Kerja Puskesmas Sukorame Kota Kediri Tahun 2016	Laporan hasil penelitian dan Jurnal Ilmiah
30	Galuh Pradian Yanuaringsih, SST., M.Kes	Promotion Mix and Investment Intensitas Nyeri dan Paritas dengan Kepatuhan Melakukan Mobilisasi Dini pada Ibu Post Partum Sc (Sectio Caesarea) Hari Pertama di RS Aura Syifa Kabupaten Kediri Tahun 2016 Decision	Laporan hasil penelitian dan Jurnal Ilmiah
31	Fauzia Laili, SST., M.Keb	Pengaruh Teknik Relaksasi Nafas Dalam Terhadap Kecemasan Dalam Menghadapi Persalinan pada Ibu Hamil	Laporan hasil penelitian dan Jurnal Ilmiah
32	Fauzia Laili, SST., M.Keb	The Influence Of Combination Murottal Holy Qur'an And Deep Breath Relaxation To Face Anxiety A Labor	Laporan hasil penelitian dan Jurnal Ilmiah
33	Fauzia Laili, SST., M.Keb	Efektifitas Pemberian Murrotal Al-Qur'an Dan Relaksasi Nafas Dalam Terhadap Kecemasan Dalam Menghadapi Persalinan Pada Ibu Hamil di Wilayah Kerja Puskesmas Sukorame	Laporan hasil penelitian dan Jurnal Ilmiah

		Kota Kediri	
34	Jatmiko, S.Pd., M.Pd	THE IMPLEMENTATION OF PAIR WORK TO IMPROVE STUDENTS' ENGLISH SPEAKING TO THE SECOND SEMESTER AT PHARMACIST PROGRAM OF HEALTH SCIENCES FACULTY OF KADIRI UNIVERSITY	Laporan hasil penelitian dan Jurnal Ilmiah
35	Jatmiko, S.Pd., M.Pd	The Effectiveness of Using Picture to Teach Vocabulary at Elementary School	Laporan hasil penelitian dan Jurnal Ilmiah
36	Rahma Kusuma Dewi, SST	PENGARUH PEMBERIAN MINYAK ZAITUN (OLIVE OIL) TERHADAP RUAM POPOK (DIAPER RASH) PADA BATITA DI WILAYAH KERJA PUSKESMAS GROGOL KABUPATEN KEDIRI TAHUN 2016	Laporan hasil penelitian dan Jurnal Ilmiah
37	Siswi Wulandari, SST., M.Keb	Comparation of Effectivity from Consumption Tomato Juice and Strawberry Juice Against Level of Heamoglobin in Third Trimester of Pregnant Woman	Laporan hasil penelitian dan Jurnal Ilmiah
38	Siswi Wulandari, SST., M.Keb	THE EFFECT OF CONSUMPTION DARK CHOCOLATE AGAINST PRIMARY DISMENORE PAIN FOR GIRLS TEENAGER AT KEDIRI 5 HIGH SCHOOL	Laporan hasil penelitian dan Jurnal Ilmiah
39	Siswi Wulandari, SST., M.Keb	Hubungan antara Jarak dan Status Gizi dengan Kejadian Pre Eklamsi pada Ibu Hamil di RS Aura Syifa Kediri	Laporan hasil penelitian dan Jurnal Ilmiah

40	Ifana Anugraheni, S.Kep., Ns., M.Kep	Pengaruh Hypnoparenting Terhadap Frekuensi Diurnal Enuresis Pada Anak Prasekolah	Laporan hasil penelitian dan Jurnal Ilmiah
41	Ifana Anugraheni, S.Kep., Ns., M.Kep	The Effect of Neck Massage on Headache Intensity Among Older Adults with a Primary Hypertension: Stage 1 Hypertension in Kelurahan Pojok, Mojoroto Sub districts, Kediri	Laporan hasil penelitian dan Jurnal Ilmiah
42	Ifana Anugraheni, S.Kep., Ns., M.Kep	HYPNOPARENTING TERHADAP TEMPER TANTRUM PADA ANAK PRASEKOLAH DI TK ISLAM TERPADU BINA INSANI KECAMATAN MOJOROTO KOTA KEDIRI	Laporan hasil penelitian dan Jurnal Ilmiah
43	Ifana Anugraheni, S.Kep., Ns., M.Kep	PENGARUH HYPNOPARENTING TERHADAP KEJADIAN PICKY EATER PADA ANAK PRASEKOLAH DI TK ISLAM TERPADU BINA INSANI KECAMATAN MOJOROTO KOTA KEDIRI	Laporan hasil penelitian dan Jurnal Ilmiah
44	Ifana Anugraheni, S.Kep., Ns., M.Kep	Pertumbuhan dan Perkembangan Anak	Laporan hasil penelitian dan Jurnal Ilmiah
45	Ifana Anugraheni, S.Kep., Ns., M.Kep	Pengaruh Brain Gym Terhadap Kreativitas Figural pada Anak Usia Prasekolah di Taman Kanak-kanak Kecamatan Mojoroto Kota Kediri	Laporan hasil penelitian dan Jurnal Ilmiah
46	Kun Ika Nur	HUBUNGAN ANTARA	Laporan hasil

	Rahayu, S.Kep	KOMUNIKASI TERAPEUTIK DENGAN TINGKAT KECEMASAN KELUARGA PASIEN DI RUANG INTENSIVE CARE UNIT The Relationship Between Therapeutic Communication and Family	penelitian dan Jurnal Ilmiah
47	Kun Ika Nur Rahayu, S.Kep	Perbedaan Tingkat Pemenuhan Kebutuhan Tidur Pada Lansia Sebelum Dan Sesudah Pemberian Teknik Relaksasi Benson Di Panti Sosial Lanjut Usia Pare Kabupaten Kediri Tahun 2012	Laporan hasil penelitian dan Jurnal Ilmiah
48	Kun Ika Nur Rahayu, S.Kep	BRAIN GYM TERHADAP TINGKAT STRES PADA MAHASISWA PROGRAM STUDI ILMU KEPERAWATAN FAKULTAS ILMU KESEHATAN UNIVERSITAS KADIRI	Laporan hasil penelitian dan Jurnal Ilmiah
49	Erike Yunicha V, SST., MPH., M.Kes	ANALISIS JALUR TENTANG FAKTOR BIOPSIKOSOSIAL EKONOMI PADA MASA GESTASI DENGAN KEJADIAN STUNTING DAN PERKEMBANGAN PADA BALITA DI PUSKESMAS BAGOR KABUPATEN NGANJUK	Laporan hasil penelitian dan Jurnal Ilmiah
50	Meirna Eka Fitriasnani, SST., M.Keb	Pengaruh Antosianin Ubi Jalar (Ipomoea Batatas L.) Varietas Ungu Kultivar Gunung Kawi Terhadap Indeks Apoptosis, Ekspresi Fas Pada Sel Epitel Endometrium Dan Ketebalan	Laporan hasil penelitian dan Jurnal Ilmiah
51	Dewi Kartika Sari, SST., M.Gizi	Effect of peanut extract consumption on the fluency of breastmilk production among lactating women in Kediri	Laporan hasil penelitian dan

			Jurnal Ilmiah
52	Dewi Kartika Sari, SST., M.Gizi	Hubungan Teknik, Frekuensi, Durasi Menyusui dan Asupan Energi dengan Berat Badan Bayi Usia 1-6 Bulan di Puskesmas Tasikmadu Kabupaten Karanganyar	Laporan hasil penelitian dan Jurnal Ilmiah
53	Halimatus Saidah SST., MH	PENGARUH KELAS IBU HAMIL TERHADAP KESIAPAN PERSALINAN PADA IBU HAMIL TRIMESTER III PUSKESMAS SUKORAME KOTA KEDIRI TAHUN 2016	Laporan hasil penelitian dan Jurnal Ilmiah
54	Erik Irham Lutfi, S.Kep., M.Kep	Analisis Perubahan Osmolaritas Dan Hemodinamika Tubuh Pada Pasien Dm Hiperglikemia Dengan Terapi Rehidrasi Di Igd Rsud Dr. Iskak Tulung Agung	Laporan hasil penelitian dan Jurnal Ilmiah
55	Yuneka Saristiana	Pengembangan Model Kerawanan Daerah Sebagai Indikator Kewaspadaan Dini Leptospirosis di Dataran Tinggi	Laporan hasil penelitian dan Jurnal Ilmiah
56	Yudied Agung Mirasa	Pengembangan Model Kerawanan Daerah Sebagai Indikator Kewaspadaan Dini Leptospiross di Dataran Tinggi	Laporan hasil penelitian dan Jurnal Ilmiah

2. 2018

No	Nama Ketua Peneliti	Judul Peneliti	Output Peneliti
1	Weni Tri Purnani, Amd. Keb., M.Kes	EFEKTIVITAS PENDIDIKAN KESEHATAN METODE PEER GROUP EDUCATION DENGAN	Laporan hasil penelitian dan Jurnal Ilmiah

		METODE DEMONSTRASI TERHADAP KETERAMPILAN SADARI	
2	Weni Tri Purnani, Amd. Keb., M.Kes	PENGARUH PENDIDIKAN KESEHATAN TERHADAP PERUBAHAN TINGKAT KEMAMPUAN KELUARGA DALAM PERAWATAN HALUSINASI DI WILAYAH KERJA PUSKESMAS GEGER KABUPATEN MADIUN	Laporan hasil penelitian dan Jurnal Ilmiah
3	Indah Jayani, S.Kep., M.Biomed	KORELASI STATUS HEMODINAMIK DENGAN DERAJAT DENGUE HEMORRHAGIC FEVER PADA ANAK	Laporan hasil penelitian dan Jurnal Ilmiah
4	Indah Jayani, S.Kep., M.Biomed	Related Factors Of HIV/AIDS Prevalence: An Application Of Model In Indonesia	Laporan hasil penelitian dan Jurnal Ilmiah
5	Dessy Lutfiasari, M.Kes	EFEKTIFITAS PIJAT BAYI TERHADAP KUALITAS TIDUR BAYI USIA 3-6 BULAN DI POSYANDU TERATAI	Laporan hasil penelitian dan Jurnal Ilmiah
6	Eko Winarti, M.Kes	Psychosocial Factors are Associated with Participation in Cervical Cancer Screening Programs: A Structural Equations Model	Laporan hasil penelitian dan Jurnal Ilmiah
7	Eko Winarti, M.Kes	Trigger, self efficacy and motivation in the implementation of cervical cancer screening	Laporan hasil penelitian dan Jurnal Ilmiah
8	Eko Winarti, M.Kes	PENGARUH MODEL COOPERATIF LEARNING TIPE JIGSAW TERHADAP HASIL BELAJAR	Laporan hasil penelitian dan Jurnal Ilmiah

		MATA KULIAH OBSTETRI TENTANG KOMPLIKASI KEHAMILAN PADA MAHASISWA SEMESTER IV	
9	Sri Haryuni, S.Kep., M.Kep	PENDIDIKAN KESEHATAN TENTANG HIPERTENSI DAN PELATIHAN PENATALAKSANAAN HENTI JANTUNG PADA LANSIA DI PERSATUAN PURNABAKTI LOGISTIK	Laporan hasil penelitian dan Jurnal Ilmiah
10	Sri Haryuni, S.Kep., M.Kep	Pengaruh Pelatihan Siaga Bencana Gempa Bumi Terhadap Kesiapsiagaan Anak Usia Sekolah Dasar Dalam Menghadapi Bencana Gempa Bumi Di “Yayasan Hidayatul Mubtadiin Kediri	Laporan hasil penelitian dan Jurnal Ilmiah
11	Arif Nurma Etika, S.Kep., M.Kep	Perbedaan efektifitas terapi seft (spiritual emosional freedom technique) dan terapi musik keroncong terhadap tingkat depresi pada lanjut usia	Laporan hasil penelitian dan Jurnal Ilmiah
12	Mujtahid Bin Abd. Kadir, S.Farm., Apt., M.Farm	Uji Fitokimia Infusa Pekat Buah Pare (Momordica Charantina L) Dan Pengaruh Lama Terapi Dengan Variasi Dosis Terhadap Penurunan Kadar Glukosa Darah	Laporan hasil penelitian dan Jurnal Ilmiah
13	Mujtahid Bin Abd. Kadir, S.Farm., Apt., M.Farm	Kombinasi Ekstrak Daun Sambiloto Terhadap Glukosa Darah Dan Gambaran Histologi Pankreas Tikus (Rattus norvegicus) Diabetes	Laporan hasil penelitian dan Jurnal Ilmiah
14	Tontowi Jauhari, S.Sos, MM	The Effectiveness of Using Picture to Teach Vocabulary at Elementary School	Laporan hasil penelitian dan Jurnal Ilmiah
15	Wiwin	Hubungan Motivasi Perawat dengan	Laporan hasil

	Sulistiyawati, S.Kep., M.Kep	Kualitas Handover Pasien di Ruang Rawat Inap Rumah Sakit	penelitian dan Jurnal Ilmiah
16	Anis Nikmatul Nikmah, SST., M.Kes	pengaruh pelatihan sadari melalui pendidik sebaya (peer group) terhadap ketrampilan deteksi dini fibroadenoma mammae (FAM) pada remaja putri	Laporan hasil penelitian dan Jurnal Ilmiah
17	Anis Nikmatul Nikmah, SST., M.Kes	pengaruh abdominal streaching terhadap perubahan nyeri dismenorea primer pada remaja putri	Laporan hasil penelitian dan Jurnal Ilmiah
18	Evi Husniati Sya'idah, SE., MM	PENGARUH MARKETING MIX TERHADAP LOYALITAS PELANGGAN	Laporan hasil penelitian dan Jurnal Ilmiah
19	Evi Husniati Sya'idah, SE., MM	Promotion Mix and Investment Decision	Laporan hasil penelitian dan Jurnal Ilmiah
20	Galuh Pradian Yanuaringsih, SST., M.Kes	Pengaruh pemberian jus tomat terhadap (lycopersicum commune) terhadap perubahan tekanan darah pada wanita menopause kel. Campurejo kec. mojoroto kota kediri	Laporan hasil penelitian dan Jurnal Ilmiah
21	Galuh Pradian Yanuaringsih, SST., M.Kes	Efektifitas Pemberian Jus Jambu Biji Merah dan Konsumsi Sereal Terhadap Perubahan Kadar Hemoglobin pada Ibu hamil di Pustu Pojok Kota Kediri	Laporan hasil penelitian dan Jurnal Ilmiah
22	Galuh Pradian Yanuaringsih, SST., M.Kes	Perbedaan Effektifitas Pemberian Jus Jambu Biji Merah dan Konsumsi Sereal terhadap Perubahan Kadar Hemoglobin pada Ibu hamil di Pustu Pojok Wilayah Kerja Puskesmas Sukorame ...	Laporan hasil penelitian dan Jurnal Ilmiah
23	Putri Wahyu Wigati, SST., MPH	Pengaruh Pemberian Kombinasi Jus Bayam dan Jambu Biji terhadap Kadar Hemoglobin pada Ibu Hamil di Wilayah	Laporan hasil penelitian dan Jurnal Ilmiah

		Kerja Puskesmas Balowerti Kota Kediri	
24	Jatmiko, S.Pd., M.Pd	The Effectiveness of Using Picture to Teach Vocabulary at Elementary School	Laporan hasil penelitian dan Jurnal Ilmiah
25	Jatmiko, S.Pd., M.Pd	The Impact of Listening Music for The Students' Vocabulary mastery	Laporan hasil penelitian dan Jurnal Ilmiah
26	Jatmiko, S.Pd., M.Pd	The Effectiveness of Using power Point in Teaching Vocabulary to The first semester Midwifery Study Program of Kadiri University	Laporan hasil penelitian dan Jurnal Ilmiah

FAKULTAS TEKNIK

1. 2017

No	Nama Ketua Peneliti dan NIDN	Judul Penelitian	OUTPUT PENELITIAN
1	YOSEF CAHYO SP., ST., MT., M.eng	ANALISA JOBMIX NILAI MUTU BATU BATA DENGAN MENGGUNAKAN LIMBAH ABU SERAT TEBU DAN ABU SERBUK GERGAJI	Laporan hasil penelitian dan Jurnal Ilmiah
2	YOSEF CAHYO SP., ST., MT., M.eng	PONDASI TIANG PANCANG PADA GEDUNG SERBAGUNA UNIVERSITAS KADIRI	Laporan hasil penelitian dan Jurnal Ilmiah
3	AGATA IWAN C., ST., MT	ANALISIS DAYA DUKUNG PONDASI STROUS PILE PADA PEMBANGUNAN GEDUNG MINI HOSPITAL UNIVERSITAS KADIRI	Laporan hasil penelitian dan Jurnal Ilmiah

4	EDY GARDJITO, ST., MT.	PENGENDALIAN JADWAL DAN ANGGARAN TERPADU DENGAN METODE EARNED VALUE ANALYSIS PADA PEKERJAAN KONSTRUKSI	Laporan hasil penelitian dan Jurnal Ilmiah
5	EDY GARDJITO, ST., MT	STUDY PERENCANAAN GEOMETRIK, PERKERASAN JALAN DAN PERENCANAAN ANGGARAN BIAYA PADA JALAN RAYA KALIDAWIR – Ds. NGUBALAN Kec. KALIDAWIR	Laporan hasil penelitian dan Jurnal Ilmiah
6	EDY GARDJITO, ST., MT.	PENGENDALIAN MUTU BETON DENGAN METODE CONTROL CHART (SPC) DAN PROCESS CAPABILITY (SIX- SIGMA) PADA PEKERJAAN KONSTRUKSI	Laporan hasil penelitian dan Jurnal Ilmiah
7	EDY GARDJITO, ST., MT.	The Analysis of Dimensional Changes and The Number of Simple Composite Girder Dimoro Bridge On The Southern Coast Access In Malang East Java	Laporan hasil penelitian dan Jurnal Ilmiah
8	AHMAD RIDWAN, ST., SE., MT	PENGENDALIAN BIAYA DAN JADUAL TERPADU PADA PROYEK KONSTRUKSI	Laporan hasil penelitian dan Jurnal Ilmiah
9	SIGIT WINARTO, ST., MT	PEMANFAATAN SERAT IJUK SEBAGAI MATERIAL CAMPURAN DALAM BETON UNTUK MENINGKATKAN KEMAMPUAN BETON MENAHAN BEBAN TEKAN	Laporan hasil penelitian dan Jurnal Ilmiah

		Studi Kasus: Pembangunan Homestay Singonegaran Kediri	
10	APRIL GUNARTO, ST., MT.	PERENCANAAN SISTEM DRAINASE RUAS JALAN KUNCIR – SAWAHAN KABUPATEN NGANJUK	Laporan hasil penelitian dan Jurnal Ilmiah
11	HERLAN PRATIKTO, ST., MT.	PENELITIAN KUAT UJI TEKAN BETON DENGAN MEMANFAATKAN LIMBAH BETON YANG TIDAK TERPAKAI	Laporan hasil penelitian dan Jurnal Ilmiah
12	SUWARNO	PENGUATAN TANAH MENGGUNAKAN BAHAN LIMBAH BETON TAK TERPAKAI DAN BIJI PLASTIK	Laporan hasil penelitian dan Jurnal Ilmiah
13	SUDJATI	CAMPURAN ASPAL PANAS MENGGUNAKAN METODE KONTEN RAP TINGGI DENGAN PENAMBAHAN SASOBIT	Laporan hasil penelitian dan Jurnal Ilmiah
14	SAIFUL MUSLIMIN	IDENTIFIKASI CAMPURAN BETON BERPORI SEBAGAI LAPIS DASAR PERKERASAN KAKU	Laporan hasil penelitian dan Jurnal Ilmiah
15	SILVI RUSHANTI WIDODO	Perbaikan Proses Bisnis Penyusunan Rencana Kerja DISKOPERINDAG Menggunakan Metode Business Process Improvement Berdasarkan PERMENDAGRI Nomor 54 Tahun 2010 Serta Klausul 7.3 ISO	Laporan hasil penelitian dan Jurnal Ilmiah

		9001:2008	
16	SRI RAHAYUNINGSIH	PERANCANGAN TEMPAT PENCELUP UNTUK PROSES PEWARNAAN BENANG TENUN (STUDI KASUS : Di IKM Tenun Ikat “MEDALI MAS”)	Laporan hasil penelitian dan Jurnal Ilmiah
17	IMAM SAFI	Perancangan Sistem Informasi Jurnal Perkuliahan Sebagai Upaya Monitoring dan Evaluasi Proses Pembelajaran (Studi Kasus : Prodi Teknik Industri Fakultas Teknik Universitas Kadiri)	Laporan hasil penelitian dan Jurnal Ilmiah
18	LOLYKA DEWI INDRASARI	ANALISIS PENGARUH RETAIL MARKETING MIX TERHADAP LOYALITAS KONSUMEN PADA PASAR MODERN (Studi Kasus pada Indomaret Bandar Kediri)	Laporan hasil penelitian dan Jurnal Ilmiah
19	LOLYKA DEWI INDRASARI	PERANCANGAN ALAT PENYARING TAHU SECARA ERGONOMIS	Laporan hasil penelitian dan Jurnal Ilmiah

2. 2018

No	Nama Ketua Peneliti	Judul Penelitian	Output Penelitian
1	YOSEF CAHYO SP., ST., MT., M.eng.	PELAKSANAAN MANAJEMEN KONSTRUKSI PADA PROYEK PEMBANGUNAN BANK SINAR MAS KEDIRI	Laporan hasil penelitian dan Jurnal Ilmiah
2	AGATA IWAN C.,	STUDI KASUS STABILITAS	Laporan hasil

	ST., MT.	STRUKTUR TANAH LEMPUNG PADA JALAN TOTOK KEROT KEDIRI MENGGUNAKAN LIMBAH KERTAS	penelitian dan Jurnal Ilmiah
3	AGATA IWAN C., ST., MT.	REKAYASA JOB MIX BETON RINGAN MENGGUNAKAN HYDROTON DAN MASTER EASE 5010	Laporan hasil penelitian dan Jurnal Ilmiah
4	AGATA IWAN C., ST., MT.	STUDI ANALISIS DAYA DUKUNG PONDASI TIANG PADA PEMBANGUNAN GEDUNG LP3M UNIVERSITAS KADIRI	Laporan hasil penelitian dan Jurnal Ilmiah
5	EDY GARDJITO, ST., MT.	PENGARUH PENAMBAHAN BATU KARANG SEBAGAI SUBSTITUSI AGREGAT HALUS DALAM PEMBUATAN PAVING BLOCK	Laporan hasil penelitian dan Jurnal Ilmiah
6	EDY GARDJITO, ST., MT.	ROLE OF PROJECT RELATED PARTIES ON QUALITY CONTROL (CONCRETE STRUCTURE) AND ACHIEVEMENT OF PROJECT PERFORMANCE	Laporan hasil penelitian dan Jurnal Ilmiah
7	AHMAD RIDWAN, ST., SE., MT	PEMANFAATAN LIMBAH BATU GRANIT SEBAGAI CAMPURAN AGREGAT PADA AC-L	Laporan hasil penelitian dan Jurnal Ilmiah
8	AHMAD RIDWAN, ST., SE., MT	JOB MIX BETON MENGGUNAKAN PASIR LUMAJANG DAN PENAMBAHAN ADDITIVE MASTERPOZZOLITH® 402R	Laporan hasil penelitian dan Jurnal Ilmiah
9	SULIK ANAM,	PENGUJIAN PERKERASAN	Laporan hasil

	ST., MT	ASPAL PORUS DENGAN PENAMBAHAN TREAD BAN BEKAS PADA UJI MARSHALL	penelitian dan Jurnal Ilmiah
10	SILVI RUSHANTI WIDODO	PENGELOLAAN PERSEDIAAN PADA PT. X DENGAN PERMINTAAN STOKASTIK DAN VARIABEL LEAD TIME	Laporan hasil penelitian dan Jurnal Ilmiah
11	SRI RAHAYUNINGSIH	PERANCANGAN TEMPAT PENCELUP UNTUK PROSES PEWARNAAN BENANG TENUN (STUDI KASUS : Di IKM Tenun Ikat "MEDALI MAS")	Laporan hasil penelitian dan Jurnal Ilmiah

FAKULTAS PERTANIAN

1. 2017

No	Nama Ketua Peneliti dan NIDN	Judul Penelitian	OUTPUT PENELITIAN
1	Ir. Supanji	RESPON PERTUMBUHAN DAN HASIL TANAMAN JAGUNG (ZEA MAYS L) PADA DOSIS PUPUK SP-36	Laporan hasil penelitian dan Jurnal Ilmiah
2	Ir. Supandji	PENGARUH DOSIS PUPUK NPK DAN BEBERAPA VARIETAS TERHADAP PERTUMBUHAN DAN PRODUKSI BEBERAPA VARIETAS TANAMAN KACANG PANJANG (VIGNA SINENSIS L)	Laporan hasil penelitian dan Jurnal Ilmiah

3	Ir. Tutut	STUDI PERSEPSI, SIKAP DAN TINGKAT PARTISIPASI ANGGOTA KELOMPOK TANI TERKAIT PROGRAM ASURANSI USAHATANI PADI (AUTP)	Laporan hasil penelitian dan Jurnal Ilmiah
4	Ir. Widi Artini	RAGAM KONSUMSI PANGAN MASYARAKAT PEDESAAN DI DESA MARGOPATUT KECAMATAN SAWAHAN KABUPATEN NGANJUK	Laporan hasil penelitian dan Jurnal Ilmiah
5	Ir. Widi Artini	KEBUTUHAN PETANI UNTUK PENGEMBANGAN USAHATANI PADI ORGANIK (Studi Kasus Terhadap Kelompok Petani Padi Organik di Kabupaten Kediri)	Laporan hasil penelitian dan Jurnal Ilmiah

2. 2018

No	Nama Ketua Peneliti	Judul Penelitian	Output Penelitian
1	Ir. Supandji	PENGARUH DOSIS PUPUK NPK DAN BEBERAPA VARIETAS TERHADAP PERTUMBUHAN DAN PRODUKSI BEBERAPA VARIETAS TANAMAN KACANG PANJANG (VIGNA SINENSIS L)	Laporan hasil penelitian dan Jurnal Ilmiah

2.1.2 Penelitian Dikti Skema Hibah Dosen Pemula

Pada tahun 2017 dalam skim Hibah Penelitian Kompetitif Nasional khususnya Hibah Dosen Pemula, SDM Peneliti Universitas Kadiri menerima pendanaan sebanyak ... proposal. Adapun usulan penelitian yang lolos yaitu:

No	Nama Peneliti	Judul Penelitian	Output
----	---------------	------------------	--------

			Penelitian
1	1. Dessy Lutfiasari, SST.,M.Kes 2. Dhita Kris P, SST.,M.Kes	Perbedaan Efektifitas Pemberian Jus Pepaya Dengan Jus Semangka terhadap perubahan tekanan	Proses penelitian
2	1. Dhita Kris Prasetyanti, SST.,M.Kes 2. Siti Aminah, SST.,M.Kes	Pengaruh terapi bermain lilin plastisin terhadap perkembangan motorik halus pada anak prasekolah	Proses penelitian
3	1. Fauzia Laili, SST.,M.Keb 2. Endang Wartini, SST.,M.MKes	Pengaruh pemberian kombinasi terapi Murrotal Al Quran dan Tehnik Relaksasi Nafas Dalam Terhadap Kecemasan Menghadapi persalinan pada ibu hamil	Proses penelitian
4	1. Kun Ika Nur Rahayu, S.Kep.Ns.M.Kep 2. Arif Nurma Etika, S.Kep.Ns.M.Kep 3. Idola Perdana, S.Kep.Ns.M.Si	Pengaruh pemberian ekstrak jahe (<i>Zingiber Officinale Roscoe</i>) terhadap jumlah sel Neutrofil, Fibroblas dan tebal epitelissai luka insisi pada tikus (<i>Rattus Norvegicus</i>)	Proses penelitian
5	1. Siswi Wulandari, SST, M.Keb 2. Eva Dwi Ramayanti, S.Kep.Ns.M.Kep.,Sp.KMB 3. Farida Hidayati, SST	Efektifitas pemberian sari kurma dan air gula terhadap lama kala I pada fase aktif pada ibu bersalin	Proses penelitian
6	1. Siti Aminah, SST.,M.Kes 2. Dessy Lutfiasari, SST.,M.Kes	Perbedaan efektifitas tehnik Firm Counter Pressure dengan deep massage terhadap intensitas nyeri persalinan pada ibu bersalin kala I fase aktif	Proses penelitian
7	1. Ifana Anugraheni, S.Kep.,Ns.Kep 2. Fatma Sayekti Ruffaida, S.Kep.,Ns.MNS	Pengaruh Brain Gym Terhadap Kreativitas Pada Anak Usia Prasekolah di Taman Kanak-Kanak Kecamatan Mojojoto Kota Kediri Tahun 2016	Proses penelitian

8	1. Drs. Gandung Satriyono, ST, MM 2. M.Dian Ruhamak, SE, MM 3. Endang Triwidyati, SE	Analisis kesenjangan antara ekspektasi konsumen terhadap persepsi jasa pelayanan	Proses penelitian
9	1. Imam Safii, ST, MT 2. Ir. Heribertus Budi Santoso, MT	Analisis optimalisasi pelaksanaan proyek revitalisasi integrasi jaringan Universitas Kadiri Menggunakan Metode PERT dan CPM	Proses penelitian

2.1.3 Penelitian Dikti Skema Hibah Disertasi Doktor

Pada tahun 2017 dalam skim Hibah Penelitian Kompetitif Nasional khususnya Hibah Disertasi Doktor LP3M Universitas Kadiri mengajukan 1 usulan penelitian ke Dikti dan dinyatakan lolos seleksi Dikti. Adapun usulan penelitian yang lolos yaitu:

No	Nama Peneliti	Judul Penelitian	Output Penelitian
1	Eko Winarti, SST.,M.Kes	Trigger, Threat, Appraisal dan Perceived Examination sebagai predictor Motivasi dan Perilaku Deteksi Dini Kanker serviks metode IVA	Proses analisis data

Kegiatan lainnya yang telah dilakukan bidang penelitian selama tahun 2016 diluar kegiatan penelitian yaitu:

1. Membuat Rencana Strategis Penelitian Universitas Kadiri
2. Membuat Buku Panduan Penelitian Universitas Kadiri
3. Melaporkan semua kegiatan bidang penelitian di Simlitabmas tahun 2013-2015
4. Menyiapkan SOP di LP3M Universitas Kadiri yang meliputi:
 - a. Penjamin mutu dan SDM
 - b. Rekrutmen penilai internal

- c. Desk evaluasi proposal
- d. Seminar pembahasan proposal
- e. Penetapan pemenang
- f. Kontrak penelitian
- g. Monitoring dan Evaluasi (Monev) Internal
- h. Seminar hasil penelitian internal
- i. Pelaporan hasil penelitian
- j. Tindak lanjut hasil penelitian
- k. Kegiatan pelatihan
- l. Sistem penghargaan (reward)

2.2 Bidang Pengabdian Masyarakat

2.2.1 Pengabdian Masyarakat Dana Internal Universitas Kadiri

1. 2017

NO	NAMA	FAKULTAS	JENIS KEGIATAN
1	Ester Lianawati Antoro, S.Ked., Sp.P	Fakultas Ilmu Kesehatan	PENYULUHAN TENTANG ORI DIFTERI DAN CAMPAK BOSTER WILAYAH KERJA PUSKESMAS BALOWERTI
2	Erik Irham Lutfi, S.Kep., Ns	Fakults Ilmu Kesehatan	DIKLAT PENGENALAN POTENSI BENCANA DI KELURAHAN POJOK KECAMATAN MOJOROTO KOTA KEDIRI
3	Putri Wahyu Wigati, SST., M.P.H	Fakultas Ilmu Kesehatan	PENYULUHAN TENTANG MAKANAN PENDAMPING ASI SERTA PENTINGNYA ASI EKCLUSIF DI KELURAHAN POJOK KOTA KEDIRI
4	Arsy Widiatriastuti,	Fakultas Ilmu Kesehatan	DETEKSI DINI STUNTING DI KELURAHAN BUJEL KOTA KEDIRI
5	Nanang Suswando	Fakultas Ilmu	PENYULUHAN GOSOK GIGI YANG BENAR DI PAUD PELANGI KELURAHAN DERMO

		Kesehatan	MOJOROTO KOTA KEDIRI
6	Nikmatul Firdaus, SST., M.Kes	Fakultas Ilmu Kesehatan	EDUKASI PENGGUNAAN OBAT YANG RASIONAL PADA IBU HAMIL DI KELURAHAN SUKORAME
7	Neni Probosiwi	Fakultas Ilmu Kesehatan	USAHA PENINGKATAN PENGETAHUAN TENTANG SWAMEDIKASI PADA IBU - IBU DI KELURAHAN DERMO
8	Anggi Ariantama		PEMANFAATAN TANAMAN KELUARGA SEBAGAI PENINGKATAN KESEJAHTERAAN DI DESA BLIMBING
9	Elly Rakhmawati Ratnaningrum, S.Farm., Apt., M.Farm.Klin	Fakultas Ilmu Kesehatan	PELATIHAN PENGENALAN SUMBER KARBOHIDRAT PADA PENDERITA DIABETES MELLITUS DI PUSKESMAS SUKORAME
10	Elly Megasari, S.Farm., Apt., M.Sc	Fakultas Ilmu Kesehatan	SOSIALISASI GERAKAN KELUARGA SADAR OBAT MELALUI DAGUSIBU DIKELURAHAN DERMO
11	Elly Rakhmawati Ratnaningrum, S.Farm., Apt., M.Farm.Klin	Fakultas Ilmu Kesehatan	EDUKASI PENGGUNAAN OBAT PADA IBU HAMIL DAN MENYUSUI DI PUSKESMAS CAMPUREJO
12	Elly Megasari, S.Farm., Apt., M.Sc	Fakultas Ilmu Kesehatan	EDUKASI CARA PENGGUNAAN OBAT TB YANG BENAR DI PUSKESMAS SUKORAME
13	Elly Rakhmawati Ratnaningrum, S.Farm., Apt., M.Farm.Klin	Fakultas Ilmu Kesehatan	PEMBERDAYAAN MASYARAKAT DALAM PENANAMAN OBAT TRADISIONAL DI KELURAHAN POJOK
14	Hanugrah	Fakultas	PELATIHAN PENGENALAN BENTUK SEDIAAN

	Ardy C	Ilmu Kesehatan	OBAT PADA SISWA SDN POJOK 1 DAN POJOK 2
15	Henniwati	Fakultas Ilmu Kesehatan	Pengenalan Profesi Apoteker dan Pemilihan Apoteker Cilik di SDN Pojok 1 dan Pojok II
16	Nining Purmaningsih	Fakultas Ilmu Kesehatan	Penyuluhan dan Pelatihan Keterampilan Pemanfaatan Limbah Plastik kepada Remaja Putri dan Ibu-Ibu PKK RW 06 Perum. Bumi Asri – Kel. Kaliombo – Kota Kediri
17	Ria Lestari Pangastuti, S.E., MM	Fakultas Ilmu Kesehatan	Penyuluhan dan Pelatihan Keterampilan Pemanfaatan Limbah Plastik kepada Remaja Putri dan Ibu-Ibu PKK RW 1 Kelurahan Pojok Kota Kediri
18	Henniwati	Fakultas Ilmu Kesehatan	Pemberian Pengetahuan Penggunaan Obat yang Benar pada Ibu di Kelurahan Mrican
19	Lintang Bramastya	Fakultas Ilmu Kesehatan	Pengecekan kadar gula darah dan pembagian pill box sebagai upaya untuk meningkatkan kepatuhan minum obat pada pasien diabetes mellitus di Kelurahan Bangsal
20	MUJTAHID BIN ABD. KADIR, S.Farm., Apt., M.Farm.	Fakultas Ilmu Kesehatan	Simulasi cara penggunaan insulin dan OHO pada penderita diabetes mellitus di Puskesmas Campurejo
21	Arif Nurma Etika, S.Kep., M.Kep	Fakultas Ilmu Kesehatan	Pengabdian Masyarakat Pemeriksaan Kesehatan di Desa Ngebruk Kecamatan Sumberpucung Kabupaten Malang

22	Sri Haryuni, S.Kep., M.Kep	Fakultas Ilmu Kesehatan	SOSIALISASI POTENSI KEBENCANAAN PADA ANAK TK DAN REMAJA DI BANTARAN SUNGAI BRANTAS KEDIRI
23	MUJTAHID BIN ABD. KADIR, S.Farm., Apt., M.Farm.	Fakultas Ilmu Kesehatan	SIMULASI CARA PENGGUNAAN INSULIN DAN OAT PADA PENDERITA DIABETES MELLITUS DI PUSKESMAS CAMPUREJO
24	Kun Ika Nur Rahayu, S.Kep., Ns., M.Kep	Fakultas Ilmu Kesehatan	PENYULUHAN TENTANG SIKAT GIGI DAN MENCUCI TANGAN PAKAI SABUN DI SDN SUKORAME IV KOTA KEDIRI
25	Siti Aminah, SST., M.Kes	Fakultas Ilmu Kesehatan	PENYULUHAN KESEHATAN REPRODUKSI TENTANG BAHAYA IMS/HIV-AIDS DAN KEHAMILAN REMAJA DI SMA MUHAMMADIYAH KOTA KEDIRI
26	Prayoga Ferry Yuniarto, S.Farm., M.Farm	Fakultas Ilmu Kesehatan	PEMANFAATAN OBAT TRADISIONAL DALAM PENANGGULANGAN ASAM URAT DI DESA BLIMBING
27	Rochmad Kris Sanjaya, S.Si., M.Si	Fakultas Ilmu Kesehatan	PENGENALAN PENYALAHGUNAAN PENGGUNAAN KOSMETIK SEBAGAI UPAYA PENINGKATAN KESEHATAN PADA REMAJA DI SMAN 1 PARE
28	Fauzia Laily, SST., M.Keb	Fakultas Ilmu Kesehatan	PENYULUHAN TENTANG PENTINGNYA GIZI IBU HAMIL DAN BAHAYA ANEMIA DI KELURAHAN POJOK KOTA KEDIRI
29	Dessy Lutfiasari, SST., M.Kes	Fakultas Ilmu Kesehatan	EDUKASI KESEHATAN KADER KESEHATAN PIJAT BAYI YANG BENAR UNTUK PERTUMBUHAN BAYI MAKSIMAL DI KELURAHAN POJOK KEDIRI
30	Rochmad Kris	Fakultas	PELATIHAN CARA MENGGUNAKAN ZAT

	Sanjaya, S.Si., M.Si	Ilmu Kesehatan	WARNA YANG AMAN PADA MAKANAN DAN MINUMAN DI KELURAHAN GAYAM
31	Prayoga Fery Yuniarto, S.Farm., M.Farm	Fakultas Ilmu Kesehatan	PELATIHAN PEMBUATAN SABUN CITRONELA PADA IBU-IBU PKK DI KELURAHAN MRICAN
32	Weni Tri Purnani, Amd. Keb., S.ST., S.Pd., M.Kes	Fakultas Ilmu Kesehatan	PRANATAL YOGA IBU HAMIL TRIMESTER III
33	Wiwin Sulityawati, S.Kep., Ners., M.Kep	Fakultas Ilmu Kesehatan	PENYULUHAN TENTANG KESEHATAN REPRODUKSI REMAJA “MENGHADAPI MASA PUBERTAS” PADA SISWA SDN BLABAK KEDIRI
34	Elly Rakhmawati, S.Farm., Apt., M.Farm.Klin	Fakultas Ilmu Kesehatan	PENGUKURAN KADAR GULA ACAK DAN KONSELING PADA MASYARAKAT DI DESA BLIMBING
35	Sri Inti, S.ST., M.MKes	Fakultas Ilmu Kesehatan	PENYULUHAN BAHAYA NAPZA DI SMAN 1 PARE
36	Dra. Nur Laely, MM	Fakultas Ekonomi	PEMBINAAN MANAJEMEN PENGELOLAAN YAYASAN PENGEMBANGAN INFAK (YPI) “BINA UMAT” PERUM. MOJOROTO INDAH E/11 KEC. MOJOROTO – KOTA KEDIRI
37	Dra. Sasi Utami, MM	Fakultas Ekonomi	PEMBINAAN MANAJEMEN KEUANGAN PKK RT 09 RW 02 KEL. SUKORAME – KEC. MOJOROTO – KOTA KEDIRI
38	Dra. Nur Laely, MM	Fakultas Ekonomi	PEMBINAAN MANAJEMEN PENGELOLAAN USAHA KOPERASI SERBA USAHA “SYARIAH BERKAH RABBANI” PERUM. WILIS TAMA I/9 KEL. CAMPUREJO – KEC. MOJOROTO – KOTA

			KEDIRI
39	Drs. Andi Artono, MM	Fakultas Ekonomi	PEMBINAAN MANAJEMEN USAHA INDUSTRI PEMBUATAN BATA MERAH DI DESA GADUNGAN – KEC. PUNCU – KABUPATEN KEDIRI
40	Dra. Kartika Yuliasari, MM	Fakultas Ekonomi	PEMBINAAN MANAJEMEN USAHA INDUSTRI PEMBUATAN GENTENG DI DUSUN TEMPLEK – DESA GADUNGAN – KEC. PUNCU – KABUPATEN KEDIRI
41	Yogi Yunanto, S.Kep., MM	Fakultas Ekonomi	PEMBINAAN MANAJEMEN PENGELOLAAN USAHA (BIDANG PEMBUKUAN DAN PEMASARAN) KEPADA ANGGOTA KELOMPOK USAHA BERSAMA(KUB) KERJINAN TENUN IKAT DI JALAN H AGUS SALIM 48 BANDAR KIDUL – KOTA KEDIRI.
42	Drs. Gandung Satriyono, ST., MM	Fakultas Ekonomi	PEMBINAAN PENGELOLAAN USAHA KOPERASI KARYAWAN SERBA USAHA “MANIK” UNIVERSITAS KADIRI – KEDIRI
43	Drs. Budi Heryanto, MM	Fakultas Ekonomi	PEMBINAAN MANAJEMEN PENGELOLAAN USAHA KOPERASI “PUSPITA KENCANA” KEL. PESANTREN – KEC. PESANTREN – KOTA KEDIRI
44	Afiff Nur Rahmadi, SE., MM	Fakultas Ekonomi	PEMBINAAN PENGELOLAAN USAHA INDUSTRI KERAJINAN BATIK JUMPUT (BIDANG PEMBUKUAN DAN PEMASARAN) DI KEL. DERMO – KEC. MOJOROTO – KOTA KEDIRI
45	Dr. Budi Rahayu, MM	Fakultas Ekonomi	PEMBINAAN MANAJEMEN USAHA PEMBUATAN GULA MERAH DI DESA SUMBER BENDO – KEC. PARE – KABUPATEN KEDIRI
46	Dr. Ir IGG Heru	Fakultas Ekonomi	PEMBINAAN MANAJEMEN KEUANGAN PKK DI LINGKUNGAN KEL. PESANTREN – KEC.

	Marwanto, MM		PESANTREN – KOTA KEDIRI
47	Dr. Ir IGG Heru Marwanto, MM	Fakultas Ekonomi	PEMBINAAN PEMBUKUAN DAN PEMASARAN PENGRAJIN BATIK “SATRIO MANAH” DI DESA BANGOAN – KEC. KEDUNGGWARU – KABUPATEN TULUNGAGUNG
48	Drs. Budi Heryanto, MM	Fakultas Ekonomi	PENYULUHAN DAN PEMBINAAN KEWIRAUSAHAAN REMAJA KARANG TARUNA KEL. NGRONGGO – KEC. KOTA – KOTA KEDIRI
49	Drs. Sudjiono, MM	Fakultas Ekonomi	PEMBINAAN MANAJEMEN USAHA KEPADA PENGRAJIN GULA MERAH (GULA TEBU) DI DESA MANGUNREJO – KEC. NGADILUWIH – KABUPATEN KEDIRI

2. 2018

No	Nama	Fakultas	Jenis Kegiatan
1	Dra. NUR LAELY, MM	Fakultas Ekonomi	PEMBINAAN MANAJEMEN PENGELOLAAN YAYASAN PENGEMBANGAN INFRAK (YPI) “BINA UMAT” PERUM. MOJOROTO INDAH E/11 KEC. MOJOROTO – KOTA KEDIRI
2	DESI KRISTANTI, SST., M.Kes	Fakultas Kesehatan	MEMBERIKAN PELATIHAN CARA MEMBATIK KEPADA REMAJA PUTRI DAN IBU – IBU PKK KEL. SEMAMPIR – KEC. KOTA – KOTA KEDIRI
3	Dra. SASI UTAMI, MM	Fakultas Ekonomi	PEMBINAAN MANAJEMEN KEUANGAN PKK RT 09 RW 02 KEL. SUKORAME – KEC. MOJOROTO – KOTA KEDIRI
4	TEGUH BASUKI		PEMBINAAN MANAJEMEN PENGELOLAAN USAHA (BIDANG PEMBUKUAN DAN PEMASARAN)

			KEPADA ANGGOTA KELOMPOK USAHA BERSAMA(KUB) KERJINAN TENUN IKAT DI JALAN H AGUS SALIM 48 BANDAR KIDUL – KOTA KEDIRI.
5	SUSMIATI, S.Kep., M.Pd	Fakultas Ilmu Kesehatan	EDUKASI KESEHATAN : PENTINGNYA NUTRISI PADA IBU HAMIL DI DESA SUKORAME KOTA KEDIRI
6	WIWIN SULISTYAWATI, S.Kep., M.Kep	Fakultas Ilmu Kesehatan	PELATIHAN BALUT BIDAI DAN P3K PADA ANGGOTA PMR DI SMA 5 KOTA KEDIRI
7	INDAH JAYANI, S.Kep., M.Biomed	Fakultas Ilmu Kesehatan	PEMERIKSAAN KESEHATAN, PENGOBATAN GRATIS PADA MASYARAKAT LINGKUNGAN UNIVERSITAS KADIRI
8	SUTRISNI		EDUKASI KESEHATAN PIJAT BAYI YANG BENAR UNTUK PERTUMBUHAN BAYI MAKSIMAL DI PESANTREN KOTA KEDIRI
9	M. DIAN RUHAMAK, SE., MM	Fakultas Ekonomi	EFISIENSI DAN PENINGKATAN PRODUKTIVITAS USAHA TAS ANYAM PLASTIK DI DESA REJUNO KECAMATAN KARANGJATI KABUPATEN NGAWI
10	RANGGA FEBRIYANA		PEMBINAAN MASYARAKAT SEBAGAI APLIKASI GERAKAN MASYARAKAT CERDAS MENGGUNAKAN OBAT (GEMA CERMAT) KELURAHAN PELEM
11	NUR FAHMA LAILI		PEMANFAATAN RIMPANG JAHE SEBAGAI MINUMAN PENGHANGAT DI KELURAHAN GAYAM
12	MUJTAHID BIN ABD. KADIR, S.Farm., Apt., M.Farm	Fakultas Ilmu Kesehatan	PEMANFAATAN TANAMAN TRADISIONAL INDONESIA UNTUK PENYAKIT ASAM URAT DIDESA POJOK

13	MUJTAHID BIN ABD. KADIR, S.Farm., Apt., M.Farm	Fakultas Ilmu Kesehatan	PENINGKATAN PENGETAHUAN TENTANG PENGGUNAAN OBAT YANG BENAR DI PUSKESMAS CAMPUREJO
14	HANUGRAH ARDYA C		PELATIHAN PENGENALAN BENTUK SEDIAAN OBAT PADA SISWA SDN POJOK 1 DAN POJOK 2
15	ANGGI RETTYANA		PENGENALAN PROFESI APOTEKER DAN PEMILIHAN APOTEKER CILIK DI SDN POJOK 1 DAN POJOK II
16	HENNIWATI		PEMANFAATAN TANAMAN KELUARGA SEBAGAI PENINGKATAN KESEJAHTERAAN DI DESA BLIMBING
17	HENNIWATI		PELATIHAN PENGENALAN SUMBER KARBOHIDRAT PADA PENDERITA DIABETES MELLITUS DI PUSKESMAS SUKORAME
18	PRAYOGA FERY YUNIARTO, S.Farm., M.Farm	Fakultas Ilmu Kesehatan	PEMANFAATAN GEL ALOEVERA UNTUK PERAWATAN KAKI PASIEN DIABETES MELLITUS DI KELURAHAN NGAMPEL

2.2.2 Pengabdian Masyarakat Dana Dikti

2.3 Bidang Publikasi, Data dan Informasi

Kegiatan yang telah dilakukan oleh Bidang Publikasi, Data dan Informasi LP3M Universitas Kadiri selama tahun 2016 yaitu:

1. **Membantu terwujudnya Jurnal Ekonika**
2. Membantu jurnal pengabdian masyarakat JAIM
 - a. **PENINGKATAN KUALITAS SDM MASYARAKAT EKONOMI RENDAH PADA SEKTOR KESEHATAN DI DESA NGEBRAK KECAMATAN SUMBER PUCUNG KABUPATEN MALANG**
(*Fatma Sayekti Rufaida, S.Kep. Ns. M.Ns., Wiwin Sulistyawati,*

S.Kep. Ns. M.Kep., Satria Eureka , Dr. Susmiati, S.Kep. M.Pd., Kun Ika Nur Rahayu, S.Kep. Ns. M.Kep., Listika Meilina Sari, S.Kep. Ns., Erik Irham Lutfi, S.Kep. Ns.)

- b. **PENINGKATAN MUTU KESEHATAN MASYARAKAT EKONOMI RENDAH DI DESA KARANGKATES KECAMATAN SUMBER PUCUNG KABUPATEN MALANG** (*Idola Perdana Sulistyanning Suharto, S.Kep. Ns. M.Pd., Arif Nurma Etik, S.Kep. Ns. M.Kep., Endang Mei Yunalia, S.Kep. Ns. M.Kep., Indah Jayani, S.Kep. Ns. M. Bio Med., Ifana Anugraheni, S.Kep. Ns. M.Kep, Sri Haryuni, S.Kep. Ns. M.Kep)*)
- c. **PENINGKATAN PERAN SERTA MASYARAKAT PEDULI KESEHATAN DI KELURAHAN POJOK KECAMATAN MOJOROTO KOTA KEDIRI** (*Dessy Lutfiasari, S.ST.M.Kes., Pamadya Vitasmoro, S.Pd. M.Pd., Dhita Kris, S.ST. M.Kes dan Galuh Pradian Y, S.ST. M.Kes)*)
- d. **PELATIHAN KETRAMPILAN SADARI UNTUK DETEKSI DINI KANKER PAYUDARA PADA REMAJA PUTRI DI KELURAHAN BANDAR LOR KOTA KEDIRI** (*Eko Winarti, S.ST. M.Kes., Yunatul Munawaroh, S.ST)*)
- e. **PENINGKATAN KUALITAS LINGKUNGAN MELALUI PENGELOLAAN SAMPAH KELUARGA MENJADI BARANG EKONOMIS PADA PKK RT 25 RW 07 KELURAHAN SUKORAME KECAMATAN MOJOROTO KOTA KEDIRI** (*Dra. Sri Haryati, M.Si)*)
- f. **PENYULUHAN PSK ALIH PROFESI MENJADI WIRAUSAHA JASA PENJAHIT DAN SALON DI KELURAHAN SEMAMPIR KOTA KEDIRI** (*Yogi Yunanto, S.Kep. MM.)*)
- g. **PEMERIKSAAN KADAR HB UNTUK MENDETEKSI KEJADIAN ANEMIA PADA SISWA SMPK YBPK SIDOREJO KECAMATAN PARE KABUPATEN KEDIRI** (*Dhita Kris, S.ST. M.Kes dan Galuh Pradian Y, S.ST. M.Kes)*)

Mengetahui,

Direktur LPPPM Universitas Kadiri

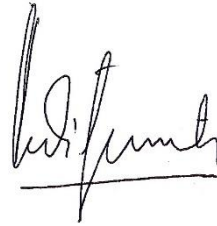
A handwritten signature in black ink, appearing to read 'Budi Heryanto', with a horizontal line underneath the name.

Drs. Budi Heryanto, MM

NIK. 1985 02 001